

MASTERCLASS FFE DE FÉVRIER 2021

SPÉCIAL WIJK AAN ZEE

Le classement du Tata Steel Chess 2021

PL.	JOUEURS	ELO	NAT	1	2	3	4	5	6	7	8	9	10	11	12	13	14	PTS	SB
1	Van Foreest, Jorden	2671		X	½	½	½	½	½	1	1	1	½	1	½	½	½	8,5	53.00
2	Giri, Anish	2764		½	X	½	½	½	½	½	1	1	½	½	1	1	½	8,5	52.25
3	Esipenko, Andrey	2677		½	½	X	½	½	1	½	0	½	½	1	1	½	1	8,0	49.00
4	Caruana, Fabiano	2823		½	½	½	X	½	½	½	½	½	½	1	1	1	1	8,0	48.25
5	Firouzja, Alireza	2749		½	½	½	½	X	0	1	½	½	1	1	½	½	1	8,0	48.00
6	Carlsen, Magnus	2862		½	½	0	½	1	X	½	½	1	½	½	½	1	½	7,5	47.25
7	Harikrishna, Pentala	2732		0	½	½	½	0	½	X	½	1	½	½	½	½	1	6,5	38.75
8	Tari, Aryan	2625		0	0	1	½	½	½	½	X	½	½	½	½	½	½	6,0	38.00
9	Grandelius, Nils	2663		0	0	½	½	½	0	0	½	X	1	½	½	1	1	6,0	34.00
10	Duda, Jan-Krzysztof	2743		½	½	½	½	0	½	½	½	0	X	½	½	½	½	5,5	35.75
11	Anton Guijarro, David	2679		0	½	0	½	0	½	½	½	½	½	X	½	½	½	5,0	30.75
12	Wojtaszek, Radoslaw	2705		½	0	0	0	½	½	½	½	½	½	½	X	½	½	5,0	30.75
13	Vachier-Lagrave, Maxime	2784		½	0	½	0	½	0	½	½	0	½	½	½	X	1	5,0	29.75
14	Donchenko, Alexander	2668		½	½	0	0	0	½	0	½	0	½	½	½	0	X	3,5	23.00

Classement mondial

Live Chess Ratings
2700chess.com

#	▲	↑	↓	◆	Name	◆	🇳🇱	Classic	◆	+/-	◆	Age	◆
1					Carlsen			2846.7		-15.3		30	
2					Caruana			2819.6		-3.4		28	
7		↑4			Giri			2776.4		+12.4		26	
13		↑4			Firouzja			2759.2		+10.2		17	
14					Dominguez Perez			2758.0		0.0		37	
15		↓10			Vachier-Lagrave			2757.7		-26.3		30	
16		↓1			Karjakin			2757.0		0.0		31	
17		↓1			Anand			2753.0		0.0		51	
18		↑1			Nakamura			2736.0		0.0		33	
19		↑1			Topalov			2735.0		0.0		45	
20		↑2			Wei Yi			2732.0		0.0		21	
21					Harikrishna			2730.4		-1.6		34	
22		↓4			Duda			2729.5		-13.5		22	
36		↑31			Van Foreest			2701.2		+30.2		21	
37		↑23			Esipenko			2701.1		+24.1		18	

MASTERCLASS FFE DE FÉVRIER 2021

SPÉCIAL WIJK AAN ZEE

8 EXERCICES (2 pages)

1

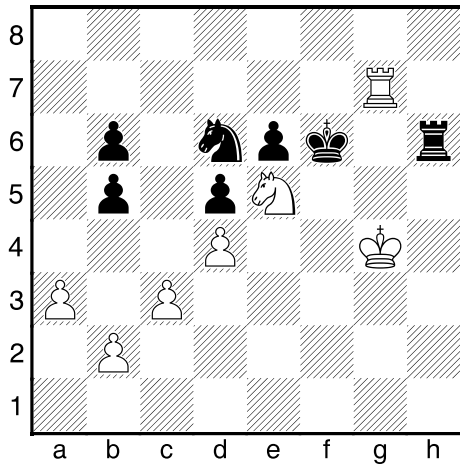

Trait aux Blancs

2

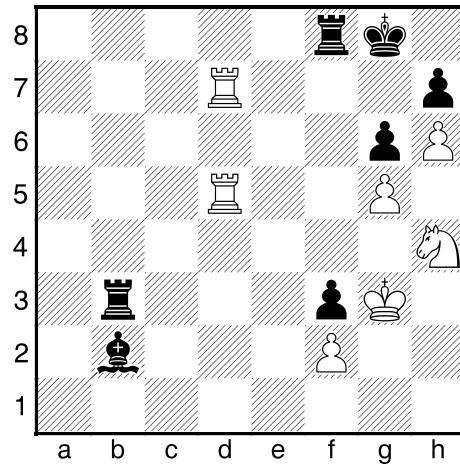

Trait aux Blancs

3

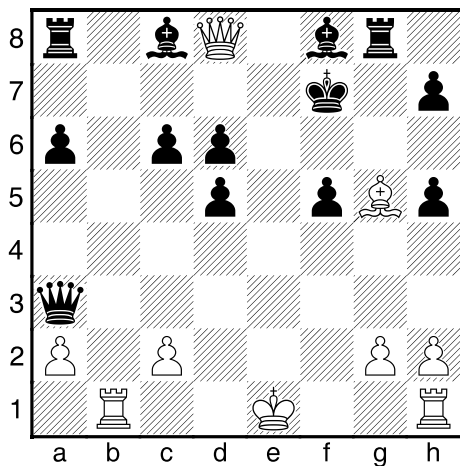

Trait aux Blancs

4

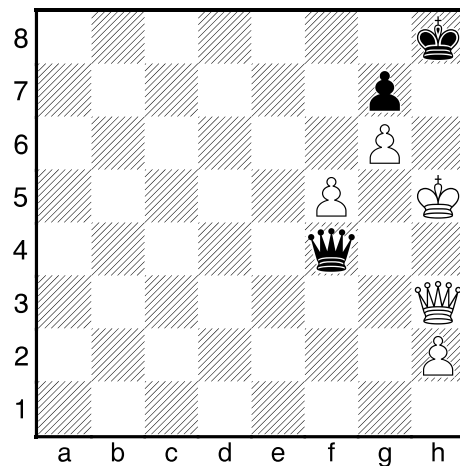

Trait aux Blancs

Réponses dans la base PGN et sur [ce lien](#)

Suite sur la page suivante

MASTERCLASS FFE DE FÉVRIER 2021

SPÉCIAL WIJK AAN ZEE

8 EXERCICES (2 pages)

5

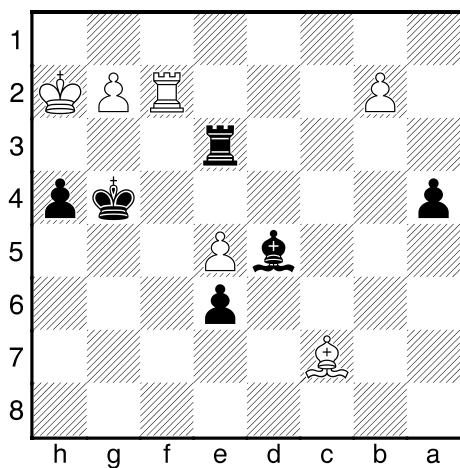

Trait aux Noirs

6

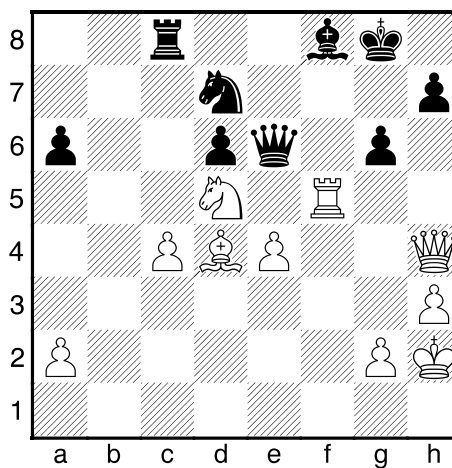

Trait aux Blancs

7

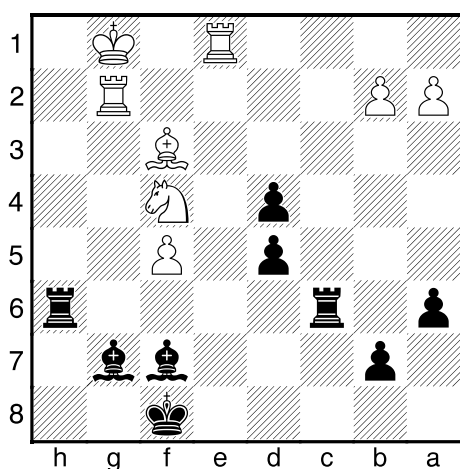

Trait aux Noirs

8

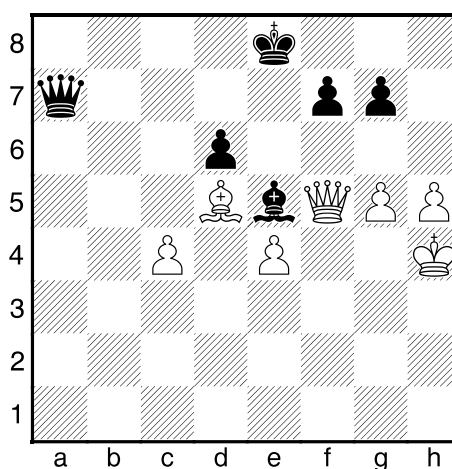

Trait aux Blancs

Réponses dans la base PGN et sur [ce lien](#)