TOUR, PRENDS GARDE !

BULLETIN DU CLUB

NUMERO SPECIAL ETE

Les Semi rapides de la Région

Les Tournois internationaux

Marseille

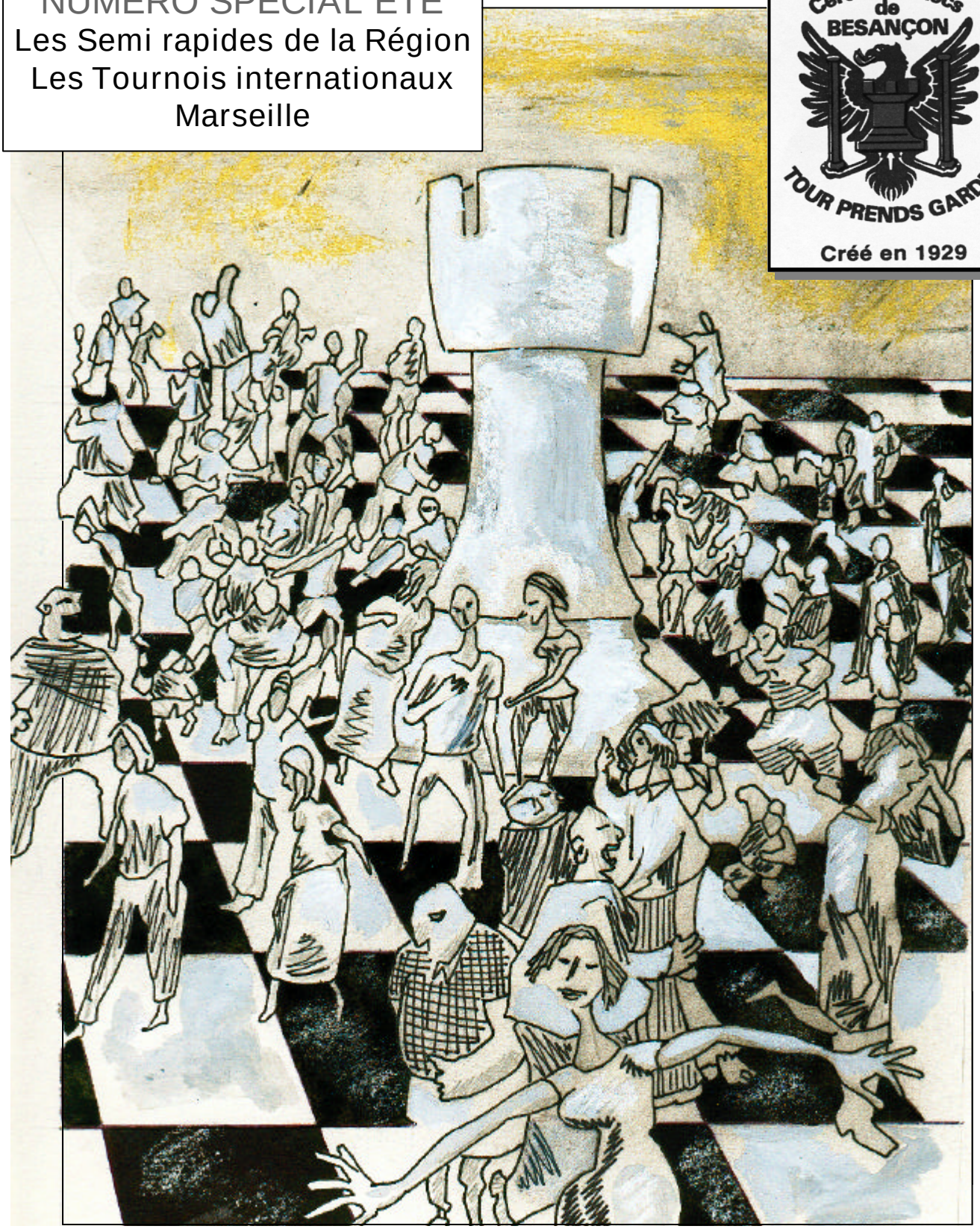

Cercle d'échecs de BESANÇON

TOUR PRENDS GARDE !

Créé en 1929

SEPTEMBRE 2001 / Numéro 4

LA LETTRE DU PRESIDENT

Chers amis

Grâce au travail et à l'engagement de nos prédécesseurs, " la Tour, Prends Garde ! " est un club en bonne santé : une situation financière saine, une représentation sportive à presque tous les niveaux de la compétition (Nat.2, Nat.3, Nat.4, Rég.1, Rég.2, Nat. Jeunes), des interventions multiples en milieu scolaire et associatif, un bulletin interne remarquable...

Le nouveau Comité Directeur issu de l'Assemblée générale du 15 septembre 2001 est cependant conscient du travail qu'il reste à accomplir. Nous devons, en particulier, améliorer notre communication interne et externe afin de lutter contre la légère érosion de notre effectif en licenciés A. Des cours destinés aux adultes seront mis en place dès le début de la saison. Les attributions de tous les membres du Comité Directeur seront redéfinies pour favoriser un travail plus collégial.

Conservez précieusement ce premier bulletin de la saison 2000-2001. Il contient, outre les rubriques habituelles et l'éventail de parties sélectionnées par notre rédacteur en chef, de nombreux renseignements pratiques.

La vitalité d'une association se mesure dans l'engagement de chacun. Je sais pouvoir compter sur vous pour conforter notre rang de premier club Franc-Comtois.

Bonne saison échiquéenne à tous.

Daniel Blardone
Président de la " Tour, Prends Garde ! "

SOMMAIRE

Page 1 : Couverture : *D'après un dessin original de David Pruddhomme*
Page 2 : La lettre du Président
Page 3 à 4 : 2e Open du pays de Montbéliard
Page 5 : Open ABC Échecs
Page 6 : Tournoi de MI de Niederbronn
Page 7 : Tournoi de MI de Sautron
Page 8-9 : Open de Chambéry
Page 10 à 13 : Marseille
Page 14 : Elo
Page 15 à 16 : Calendriers
Page 17 : Bulletin d'inscription
Page 18 : Le Comité Directeur
Page 19 : Infos
Page 20 : Etude et Problème

BULLETIN

Rédacteur en chef :
Michel Pellisseri

Ont participé à la rédaction :

A. Chernuschevich Alexéï *maître international*
G. Sermier Guillaume *maître F.I.D.E.*
D. Blardone Daniel

Prochaines dates de parution:
Mars 2002, Juin 2002

Montbéliard

2ème OPEN DU PAYS DE MONTBELIARD

30 juin,1 juillet 2001; 7 rondes - (1h KO) 107 joueurs.

1.*mi* Chernuschevich A. 2435 6½
2.*mi* Todorov T. 2423; 3.*mi* Krutti V. 2375 6
4.*gmi* Lukov V. 2452 ;5.*mi* Palkovii J. 2465 ;6.*mf* Sermier G. 2401
7.*cf* Degenhardt H. 2339; 8.*cf* Esterluss H. 2273 5½.
9.*mi* Meszaros G. 2390; 10.*cf* Brunelliere P. 2279;11.*cf* Riff J.-N. 2165
12.*mi* Kuzev J. 2277; 13.*cf* Libens M. 2129;14.*cf* Pellaton B. 2174;
15.Choulot L. 1950; 16.Franck B. 1410;17.*cf* Sonnet J.-P. 2126 5.
18.*cf* Paci C. 2213 ;19 *cf* Philippe C. 2356; 20.*cf* Esprit Y. 2124;
21.*cf* Tournier P. 2253; 22.Langer W. 1940; 23. Huang H. 1830;
24.*cf* Goncalvez L. 2037; 25. Regnault A. 1870;26.Testard P. 1940;
27. Picot B. 1960;28. Henriot F. 1910;29.Monsieux S. 1970;
30. Bauer R. 1980; 31.Denis B. 1860 4½

Chernuschevich,A (2435) *mi* [A81]
Philippe,C (2356)
Montbéliard (4), 01.07.2001

1.d4 f5 2.g3 ¤f6 3.¥g2 g6 4.c3 ¥g7 5.¤d2 e6
L'idée du coup c3 est d'empêcher le roque noir car si : 5...0-0 6.£b3+ d5 force les noirs à jouer un Stonnewall avec le Fou en g7 ce qui n'est pas très favorable. 7.¤gf3 ² 6.e4 fxe4 7.¤xe4 ¤xe4 8.¥xe4 0-0 9.h4 £f6 10.£c2 d5 11.¥g2
Si 11.¥d3? e5! la position s'ouvre et le Roi blanc est au centre.
11...c5
Le sacrifice du pion est forcé ,sinon les Blancs jouent rapidement ¤f3 et ¥f4 suivi du blocage de la structure des pions noirs en e5 ,et avec la forte attaque h5.
12.¥g5 £f7 13.dxc5 ¤a6 14.¥e3© e5 15.¤f3 h6 16.0-0 ¥f5 17.£d2 ¢h7 18.b4 ¦ad8 19.¦ac1 ¤c7 20.¤e1 ¤b5 21.¤d3?
21.¤c2 suivi de a4.
21...d4µ 22.cxd4 ¤xd4 23.¤e1™ ¤f3+?
Mon adversaire se précipite sur la Dame alors que 23...¤b3!µ semble suffisant pour un jeu agréable.
24.¤xf3 ¦xd2 25.¤xd2 ¥e6

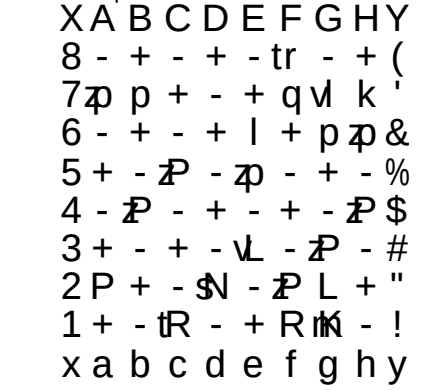

Après avoir gagné la Dame les Noirs proposent nulle, car les Blancs sont déjà mieux. Cette partie est un bon exemple de la valeur relative des pièces. Le cavalier viendra en d6, la majorité de pions sur l'aile Dame permettra rapidement de créer un pion passé, Les deux fous blancs sont bien positionnés et le fou noir en g7 est enfermé.
26.¤e4 ¥d5 27.¦fd1 ¥c6 28.b5 ¥xb5 29.¤d6± £d7 30.¤xb5 £xb5 31.¦b1 £a4 32.¥xb7 ¦f7 33.¥d5 ¦c7 34.c6 ¥f8 35.¦d2 ¥b4 36.¦d3
Menace a3 puis ¦b7
36...¥a5 37.¦b7+- £c2 38.¥e4 £c4 39.¦xc7+ ¥xc7 40.¦d7+ ¢h8 41.¥d5 £g4 42.¥xh6 ¥b6 43.¥g7+ ¢h7 44.¥xe5+ 1-0
Car 44...¢h6 45.¥g7+ ¢h7 46.¥f6+ ¢h6 47.¥g5+ est concluant.

Chernuschevich,A (2435) *mi* [D61]
Lukov,V (2450) *gmi*
Montbéliard (6), 01.07.2001

1.d4 ¤f6 2.c4 e6 3.¤c3 d5 4.¥g5 ¥e7 5.e3 ¤bd7 6.¤f3 c6
Une imprécision car si les Blancs n'échangent pas en d5, les Noirs peuvent obtenir du jeu en jouant ...c5 ou ...dc4, a6,b5 et c5 comme dans la Méran.
7.£c2 0-0 8.a3 ¦e8 9.¥d3 dxc4 10.¥xc4 ¤d5 11.¥xe7 £xe7 12.0-0 ¤xc3 13.bxc3 e5
Avec une proposition de nulle. Mais e5 est une faute, il vaut mieux jouer c5 dans ce genre de position. 13...c5 avec l'idée b6 et Fb7.
14.a4
Fixe la faiblesse en b7 et donne un objectif d'attaque.
14...e4 15.¤d2 ¤f6 16.a5 ¥e6 17.¥e2 ¥g4 18.¥xg4 ¤xg4 19.h3 ¤f6 20.¦fb1 ¦ab8 21.¦b3 c5 22.¦ab1 ¦ec8 23.£b2 ¦c7 24.¦b5 h6 25.£a3 a6 26.¦b6
Les Noirs n'ont strictement aucun jeu , ils doivent se défendre passivement. Dans ce type de position il est utile de louvoyer, car psychologiquement les noirs peuvent craquer et ne rien faire n'est pas du goût de tout le monde.
26...¦d8 27.¦6b2 ¤d5 28.¦b3
Prépare 29.c4 car pour le moment ce coup n'est pas possible en effet si 28.c4? cxd4µ
28...¦dd7 29.c4 ¤b4

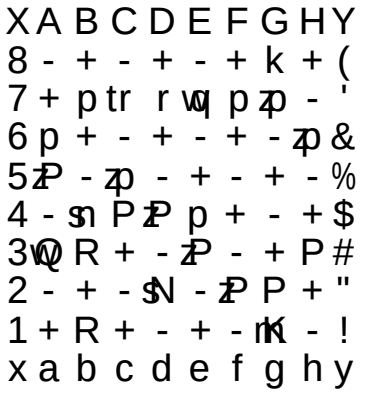

30.¦xb4
Je ne suis pas obligé de sacrifier la qualité mais ce sacrifice est très fort.
30...cxb4 31.£xb4 £h4
31...£xb4 32.¦xb4 Le plan des Blancs est simple : c5, ¤c4 suivi de ¤d6 ou ¤b6, le Roi monte en c4 pour soutenir la poussée d5, et les deux Tours noires ne peuvent rien faire : il n'y a pas de colonnes ouvertes.
32.d5
Empêche un hypothétique contre jeu avec ¦c6 et la Tour se recycle sur l'aile roi, je prépare d6, c5 qui est imparable.
32...¦c8 33.d6 £g5 34.¤b3
Evite les complications inutiles après : 34.¤xe4 £e5 35.c5 f5µ.
34...£e5 35.c5 £d5 36.£d4 £c6 37.¦d1 £b5 38.£d5 £b4 39.¢h2
Prépare ¦d4 car si 39.¦d4 £e1+.
39...¦e8
Ne protège pas le pion e4 qui est perdu de toute façon.
40.¦d4 £b5 41.¦xe4 ¦xe4 42.£xe4 ¦d8
42...£xb3?? 43.£e8++-
43.£d5 ¦c8 44.e4+- £c6 45.£xc6 bxc6
45...¦xc6 46.d7+-
46.e5
La suite est forcée.
46...¢f8 47.f4 ¢e8 48.f5 ¦b8 49.¤d4 ¦b4 50.¤xc6 ¦e4 51.¤b8! ¦xe5 52.d7+ 1-0

Tisserand,J (1950) [E81]
Cid,N (1680)
Montbéliard (3), 30.06.2001

1.d4 ¤f6 2.c4 g6 3.f3 ¥g7 4.e4 d6 5.¤c3 0-0 6.¥g5 ¤bd7 7.£d2 c5 8.d5 a6 9.¤h3 ¦b8 10.a4 £a5 11.¦a3 ¤e5 12.¤f2 ¦e8 13.¤cd1 £xd2+ 14.¥xd2 ¤h5 15.¥e2 ¤d7 16.0-0 ¤b6 17.¤c3 e6 18.¢h1 ¥d7 19.a5 ¤c8 20.¦b1 exd5 21.cxd5 f5 22.¥d1 ¥d4 23.¤d3 ¥xc3 [23...¤f6!?³] 24.¦xc3 fxe4 25.fxe4 ¤f6³ 26.¤f2 ¤xe4 27.¤xe4 ¦xe4 28.¥c2 ¦d4 29.¥e3 ¦b4 30.b3 ¤e7 31.¥g5 ¤xd5–+ 32.¦d3 ¥f5 33.¦xd5 ¥xc2 34.¦e1 ¦xb3 35.¦xd6 ¦d3 36.¦de6 ¦d1 37.¦xd1 ¥xd1
Nadia va montrer une grande maîtrise dans la réalisation de son avantage.
38.¦d6 ¥b3 39.h3 c4 40.¥f6 ¢f7 41.¥c3 ¦e8 42.¦f6+ ¢g8 43.¦b6 ¦e3 44.¥b4 c3 45.¦xb7 c2 46.¦b8+ ¢f7 47.¦b7+ ¢e8 48.¦c7 ¦d3 49.¦e7+ ¢d8 50.¦e1 ¦d1 0-1

Cid,N (1680) [C29]
Henriot,F (1910)
Montbéliard (4), 01.07.2001

1.e4 e5 2.¤c3 ¤f6 3.f4 d5 4.fxe5 ¤xe4 5.d3 ¤g5 6.¥e2 ¥b4 7.a3 ¥a5 8.b4 ¥b6 9.d4 ¤e6 10.¤f3 a5 11.b5 a4 12.0-0² c6 13.bxc6 bxc6 14.¥e3 ¥b7 15.¦b1 £c7 16.¢h1 0-0 17.£e1 c5?! 18.¤b5± £c6 19.£h4 ¤d7 20.¥d3 g6 21.¤d6 c4 22.¥e2 ¥a6 23.¥g5 23.¥h6 ¥d8 24.£g3 ¤g7 25.¤g5 ¥xg5 26.¥xg5 ¤e6 27.¤f5!+- 23...¥d8 24.¥xd8 ¦axd8 25.£g3 25.¤g5 ¤xg5 26.£xg5 f6 27.£g4 , 25...f6

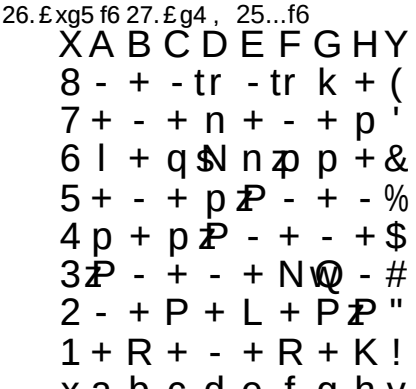

26.¤f5! ¢f7 27.¤e3 27.¤3h4!? ¦a8 *(27...gxf5 28.¥h5+ ¢e7 29.¤xf5#)* 28.¤h6+ ¢e8 29.exf6 ¤xf6 30.¥g4 , 27...¢e7?! 27...¢g8² 28.exf6+ ¦xf6 29.¤g4+- ¦f4 30.¤ge5 £d6 31.¤xd7 ¢xd7 32.¤e5+ ¢c7 33.¦xf4 ¤xf4 34.£xf4 ¦f8 35.£d2 ¦f2 36.£e3 £f6 37.¤f3 1-0

De remarquables performances Elo pour Nadia aux nombreux semi rapides de l'été : Vesoul : 2461 ; Montbéliard : 2251 !

Blardone,D (1620) [C55]
Alegre,G (1890)
Montbéliard (4), 01.07.2001

1.e4 e5 2.¤f3 ¤c6 3.¥c4 ¤f6 4.¤c3 ¥c5 5.0-0 d6 6.a3 ¥g4 7.h3 ¥h5 8.¥e2 ¥g6 9.d3 h6 10.¤a4 ¥b6 11.¤xb6 axb6 12.¥e3 £d7 13.¤h4 ¥h7 14.f4!² ¦g8 15.fxe5 dxe5 16.¤f5 ¥xf5 17.¦xf5 ¤d4? 18.¦xe5++- ¢d8

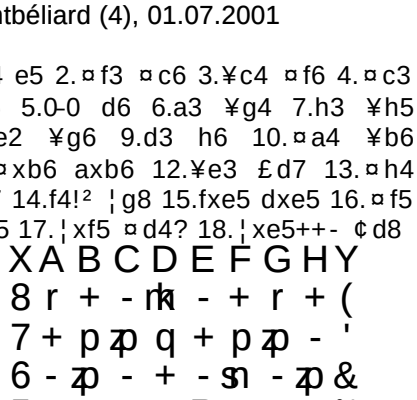

19.¥g4 [¹19.c3 ¤c6 20.¥g4 ¤xg4 21.¦d5 £xd5 22.exd5 ¤xe3 23.£f3+-] 19...¤xg4 20.hxg4 Zeitnot ½-½

Solutions du Bulletin No3

ETUDE
Rinck,H
Deutsche Schachzeitung, 1903

37.¦a8!! £a2 [37...£d5 38.¥f3; 37...£c4 38.¦c8+] 38.¦xa4!! £g8 39.¦a8 £h7 40.¥g6 £xg6 41.¦a6+

PROBLEME
Loyd,S
1er Prix. Checkmate, 1903

63.¢e2! f1£+
-63...f1¤+ 64.¦f2+
-63...¢d4 64.¦f4+
-63...¢xe4 64.¥d3+
64.¢e3!

Besançon
OPEN *ABC* ECHECS

6,7,8 juillet 2001; 7 rondes - 61 minutes KO. 37 joueurs

1.*mi* Chernuschevich A. 6½.
2.*cf* Vesin J.-R.; 3.*cf* Sonnet J.P. 5½.
4.Huang H.; 5.*cf* Castallan G.; 6. Cid N. 5.
7. Kovacevic N.;8.Constantin F.; 9. Lazard D. 4½.
10.*cf* Veliev G.;11. Burle O.;12.Moulin S.;13. Robbe C.
14.Oudot B.;15 Frederic C.;16. Franck B.;17.Diaz P. 4

Vesin J.R. (2215) [A00]
Chernuschevich A. (2435) *mi*
Open ABC échecs (4), 07.07.2001

1.e4 c5 2.d4 cxd4 3.¤f3 ¤c6
3...e5 4.c3©
4.¤xd4 e6 5.¤xc6 bxc6 6.¥d3 d5 7.0-0 ¤f6 8.e5 ¤d7 9.¦e1 ¤c5 10.¥f1 a5
Avec le centre fermé, les noirs peuvent se permettre de prendre leur temps pour améliorer leur position à l'aile dame.
11.¤d2 a4 12.b4?!
Donne le centre aux noirs
12...axb3 13.cxb3 ¥a6
Echange le mauvais fou noir contre le bon fou blanc.
14.¥xa6 ¦xa6 15.£c2 ¥e7 16.a4?!
Permet aux Noirs de fixer une faiblesse en b3 après :
16...¤d7 17.¥a3 c5³ 18.¦e3 0-0 19.¦h3 g6 20.¦e1 £a5 21.¥c1
Les Blancs s'efforcent de monter une attaque sur l'aile roi mais l'attaque des Noirs sur l'aile dame est plus rapide.
21...¦c8 22.¤f3 c4 23.¥d2 £d8 24.b4

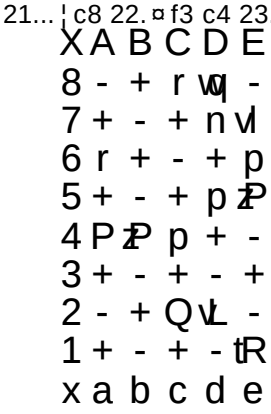

24...c3!
La position blanche s'effondre à l'aile dame .
25.¥xc3 ¥xb4 26.¤d4 ¥xc3 27.¦xc3 ¦xc3 28.£xc3 ¦xa4µ
Les Noirs possèdent un bon pion de plus passé et protégé.
29.¦b1 ¦c4 30.£e3 £c7 31.¤f3
31.¦e1?? £xe5!-+
31...¢g7 32.h4 £c5 33.£g5 h6 34.£d8 ¦c1+ 35.¦xc1 £xc1+ 36.¢h2 ¤xe5 0-1

Veliev,G (2161) [B22]
Chernuschevich,A (2435) *mi*
Open ABC échecs (6), 08.07.2001

1.e4 c5 2.¤f3 e6 3.c3 ¤f6 4.e5 ¤d5 5.d4 cxd4 6.cxd4 b6 7.¤c3 ¤xc3 8.bxc3 £c7 9.£b3?
9.¥d2 est meilleur car la dame n'est pas liée à la défense d'un pion.
9...¥b7 10.¥e2 d6 11.0-0 ¤d7 12.¥f4 ¦c8 13.¦ac1 ¥e7 14.¦fe1 0-0 15.c4 dxe5 16.¤xe5 ¤xe5 17.¥xe5 ¥d6 18.¥f3 ¥xe5 19.¦xe5 ¦fd8
Il est difficile de protéger les deux pions au centre.
20.¥xb7 £xb7 21.¦d1?
21.£c3™
21...£c7
Avec deux menaces : £c4 et ¦d4
22.£a4
22.c5 ¦xd4-+ les Blancs perdent les deux pions.
22...£xc4 23.£xc4
23.£xa7 £xd4-+
23...¦xc4 24.¦e4 g6 25.¢f1 ¦d5 26.¦d2 ¦a4 27.¢e1 h5 28.h4 ¢f8 29.¢d1 ¢e7 30.¢c1 f5 31.¦f4 e5 32.dxe5? ¦c5+ 0-1

Robbe,C (1980) [C02]
Huang,H (1830)
Open ABC échecs (7), 08.07.2001

1.e4 e6 2.d4 d5 3.e5 c5 4.c3 ¤c6 5.¤f3 £b6 6.a3 cxd4 7.cxd4 a5!? 8.¥d3 ¥d7 9.0-0 ¤xd4 10.¤xd4 £xd4 11.¤c3 £b6 11...£xe5 12.¦e1 £b8 13.¤xd5 ¥d6÷ 12.¢h1 ¤e7 13.f4 g6 14.¦b1 ¦c8 15.£e1 ¤f5 16.¥d2 ¥e7 17.¤e2 ¥b5 18.¥xb5+ 18.¥xa5 £a6 19.¥xb5+ £xb5 20.¥c3 ¥c5 21.£d2 d4!?ƒ 18...£xb5 19.¥xa5 ¦c2µ 20.¥d2 £d3 21.¦d1 ¦xb2 22.¦f3 £a6
22...£e4 était également impossible.
23.¦c1 ¦b6? 23...0-0µ 24.¦c8+ ¥d8 25.g4 25.¥a5!? ¢d7 26.¥xb6 ¢xc8 27.¥xd8 ¦xd8³ 25...¤e7µ 26.¦xd8+ ¢xd8 27.¥a5 ¢d7 28.£b4?? ¦xb4 0-1

Cid,N (1680) [C07]
Iehl,L (1610)
Open ABC échecs (7), 08.07.2001

1.e4 e6 2.d4 d5 3.¤d2 c5 4.exd5 £xd5 5.¤gf3 ¤c6 6.¥c4 £d8 7.¤b3 ¤xd4 8.¤bxd4 cxd4 9.¤xd4 e5 10.¤b5 ¥d7?? 10...£xd1+ 11.¢xd1² était un moindre mal 11.£d5 1-0 11...¥e6 12.£xe5 ¦c8 13.¥xe6 fxe6 14.£xe6+ ¥e7 15.¤d6+ £xd6 16.£xc8+ gagne.

Frédéric,C (1610) [B23]
Denis,B (1860)
Open ABC échecs (7), 08.07.2001

1.e4 c5 2.¤c3 e6 3.g3 a6 4.a4 ¤c6 5.¥g2 d6 6.d3 ¥d7 7.¤ge2 ¤f6 8.0-0 ¥e7 9.f4 £b6 10.¢h1 h5 11.b3 0-0-0 12.¥d2 ¤g4 13.¦b1 h4 14.h3 hxg3 15.¤xg3 ¥f6 16.£xg4 ¦h4 17.£f3 ¤d4 18.£d1 ¥c6 19.¤ce2 ¦dh8 20.¤g1 £d8 21.c3 g5 22.fxg5 ¥e5 23.cxd4 ¥xg3 24.£f3 d5 25.£xg3 dxe4 26.dxe4 £xd4 27.¥c3 ¦xh3+ 28.¤xh3 ¦xh3+ 29.£xh3 1-0

Frédéric,A (1060) [C23]
Nataf,F (1099)
Open ABC échecs (5), 07.07.2001

1.e4 e5 2.¥c4 ¥c5 3.£h5 ¤f6 4.£xf7# 1-0 Un grand classique.

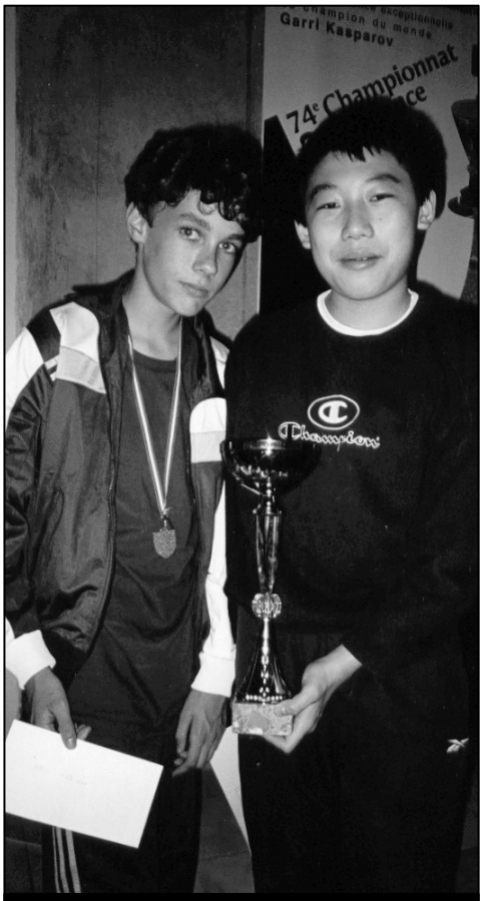

Frédéric Clément et Huang Hao

Tournoi de Maîtres de NIEDERBRONN

Organisé par le Club de Bischwiller au casino de Niederbronn du 14 au 22 juillet, ce tournoi a vu la victoire convaincante d'Alexeï.

Catégorie du Tournoi :

Tournoi de catégorie III, la norme de Maître International est fixée à 6,5 points

1.*mi* Chernuschevich A. 2459 7
2. *mi.* Varga P. 2515 6,5
3. *gmi* Ivanov M. 2446 6
4. Mohebbi J. 2308 ; 5. Lerch P. 2267 4,5
6. Peter S. 2284 3,5
7. Netzer J. 2075 3
8. Schneider H. 2230 2.5
9. Lutz E. 2111 2
10. Mensch E. 2322 0.5

À noter : un début catastrophique (3 défaites et 1 nulle) et Mensch quitte le tournoi et sans véritable raison , faussant ainsi l'attribution de possibles normes.

Chernuschevich,A (2459) *mi* [A40]
Lerch,P (2267)
Niederbronn (2), 15.07.2001

1.d4 e6 2.c4 ¤f6 3.¤c3 ¥b4 4.e3 0-0 5.¤ge2 d5 6.a3 ¥d6 7.c5 ¥e7 8.b4 a5?!
Une imprécision car les Noirs permettent aux Blancs de jouer b5. 9...b6 est impossible à cause de 10.c6 et les Noirs ne pourront plus sortir leur Tour et leur Cavalier de la partie. 8...b6 9.¥d2 a5 10.¤g3.
9.b5 c6 10.¤a4 e5
10…cxb5 11.¤b6 ¦a7 12.¤c3²; ¹10...¤bd7 11.¤g3 e5 12.¥e2 avec l'idée Cf5 pour échanger le Cavalier contre le fort Fou noir.
11.¤b6
11.dxe5? ¤fd7 et les pions blancs à l'aile dame sont soudainement faibles.
11...¦a7 12.¤g3 ¤fd7
Avec l'idée de jouer 13...f5 et 14...f4
12...¤bd7 13.¤xc8 £xc8 14.bxc6 bxc6 15.¥e2² La colonne ouverte bénéficiera aux Blancs car : ils ont plus d'espace à l'aile dame, une paire de Fous très forte bientôt en d2 et en e2, les pions c6 et a5 sont faibles.
13.¤xc8
N'appliquant pas les grands principes car le Cavalier est plus fort dans les positions fermées et le Fou noir blanc est mauvais et n'a pas encore bougé contrairement au Cavalier blanc. Mais je supprime un défenseur des pions c6 et b7.
13...£xc8 14.¤f5²
14.¥e2 f5÷
14...¦e8 15.£g4 g6™

Diagramme

15...¥f6 16.¤d6; 15...¥f8 16.¤h6+ ¢h8 17.¤xf7+

16.dxe5 ¥f8
16...¤xe5?? 17.¤xe7++-;
16...¥xc5 17.¥b2 avec l'idée 18.¤h6+ ¢g7 puis 19.e6 et gain 17...¦e6 18.£g3 avec le jeu simple 19.¥d3 suivi de f4 et f5 avec avantage.
17.¤d6 ¥xd6 18.exd6 ¤xc5 19.£d4± ¤bd7 20.¥b2 f6™ 21.¦c1 ¦e4 22.£d1
Avec le plan suivant 23.¥e2, 24.0-0, 25.¥f3, 26.¥d4.
22...£f8? 23.bxc6 bxc6 24.¥d4 £xd6 25.£c2+- ¦b7 26.¥xc5 ¤xc5 27.£xc5 £xc5 28.¦xc5 ¦b1+ 29.¢d2 ¦a4 30.¦c3 ¦a1 31.g3 ¦a2+ 32.¦c2 ¦4xa3 33.¥d3 ¦xc2+ 34.¥xc2 ¢f7 35.¦b1 ¢e6 36.¦b7 ¦a1 37.¦xh7 a4 38.¦c7 ¢d6 39.¦a7 a3 40.¥xg6 ¢c5 41.¢c3 ¦f1 42.f4 ¦f3 43.¦a5+ 1-0

Mohebbi,D (2308) [A45]
Chernuschevich,A (2459) *mi*
Niederbronn (4), 17.07.2001

1.d4 ¤f6 2.¤f3 e6 3.¥g5 c5 4.e3 cxd4 5.exd4 ¥e7 6.¤bd2 b6 7.c3 ¥b7 8.¥d3 d6 9.£e2 ¤bd7 10.0-0-0?! ¹10.0-0
10...¦c8 11.¥a6
11.h4 a6 puis b5.
11...£c7 12.¢b1
12.¥xb7 £xb7 puis b5 avec attaque
12...¥xa6 13.£xa6 £c6 14.¦he1 b5 15.£xc6 ¦xc6 16.¤f1 d5 17.¤e3
Les Blancs proposent nulle.
17...h6 18.¥xf6 gxf6
Prend les cases centrales.
19.¦e2 ¤b6 20.¤e1 ¢d7 21.¤d3 h5
Prend la case g4 pour libérer le Fou noir.
22.f4 ¥d6 23.g3 a5 24.¤g2?
Le Cavalier est trop éloigné de l'aile Dame.
24...¤a4
Menace ¦c3.
25.¦de1

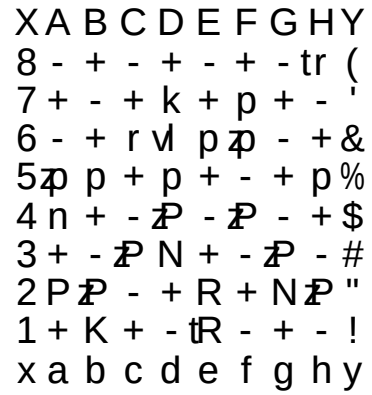

25...b4!
Mon adversaire n'a absolument pas vu mes quatre prochains coups.
26.cxb4 ¦b8! 27.¦c1 ¦c4! 28.¦ec2 ¦xd4 29.¤c5+ ¥xc5 30.bxc5 ¦db4 31.b3 d4 32.¤e1 ¤c3+ 33.¦xc3 ¹33.¢b2 e5 34.fxe5 fxe5 35.¤d3 e4 36.¤xb4 axb4 37.¦d2 d3 38.¦xc3 bxc3+ 39.
¢xc3 ¢c6 40.¢c4 ¦e8÷
33...dxc3 34.¦xc3 ¦e4µ 35.¤c2 ¦e2 36.h3 ¦g2 37.a3 ¦g8-+ 38.c6+ ¢c8 39.b4 axb4 40.axb4 ¦8xg3 41.¢b2 41.¦c4 ¦xh3 42.b5 ¦h1+ 43.¢b2 ¦hh2 et après l'échange de toutes les pièces, Le pion h va à Dame, car le Roi blanc n'est pas dans le carré.
41...¦xc3 42.¢xc3 ¦g3+ 43.¢d4 ¦xh3 44.b5 ¦b3 45.¢c4 ¦b1
Avec la menace 46.¦c1 et 47.¦c2
46.¤d4 h4 47.¢c5 ¢c7 48.f5 ¦c1+ 49.¢b4 e5 50.¤e6+ fxe6 51.b6+
51.fxe6 ¦xc6-+
51...¢xb6 0-1

Peter,S (2284) [B44]
Chernuschevich,A (2459) *mi*
Niederbronn (8), 21.07.2001

1.e4 c5 2.¤f3 e6 3.d4 cxd4 4.¤xd4 ¤c6 5.¤b5 d6 6.c4 ¤f6 7.¤1c3 a6 8.¤a3 b6 9.¥e2 ¥b7 10.0-0 ¤e5
Recycle le Cavalier noir en d7 , où il sera mieux placé, ce coup permet aux Noirs de s'adapter au jeu blanc. Ceux ci ont maintenant le choix entre l'agressif f4 et le

positionnel f3.
11.f3 ¥e7 12.¥e3 0-0 13.£b3?!
En b3 la Dame blanche se trouve éloignée de l'aile Roi. Le plan 13.£d2!? 14.¦fd1,15.¥f1 et 16.£f2 est meilleur, car vise le pion b6.
13...¤ed7 14.¦fd1 £b8
Avec en tête de réaliser le plan de jeu typique des structures du hérisson : les Noirs doivent choisir entre les poussées b5 ou d5. S'ils réalisent une des percées, ils égaliseront automatiquement.
15.¦ac1
15.¥xb6 ¥xe4!³ 16.fxe4 £xb6+ Les cases noires sont faibles. Dans la sicilienne le Fou de cases noires est très important.
15...¥d8 16.¢h1 ¥c7
Avec la menace 17...d5.
17.¥g1 ¤h5 18.£c2 £d8 19.¥f1

19...d5! 20.cxd5
20.exd5 ¤g3+ 21.hxg3 ¥xg3 22.£e4 f5 23.£xe6+ ¢h8-+ 24.¦d4 £g5 gagne pour les Noirs.
20...¤g3+! 21.hxg3 ¥xg3
Avec un mat imparable 0-1

(Alexei Chernuschevich)

Tournoi de Maîtres de SAUTRON

Catégorie du Tournoi :
La catégorie du tournoi est fixée à IV . La norme de Maître International est fixée à 6 points sur 9.

1. *mi* Videki S. 2422 ;
2. *mi* Dumitrache D. 2500 7
3. Haimovich T. 2304 5,5
4. *mi* Siebrecht S. 2414 5,5
5. Sorin M. 2290 4
6. Gerard N. 2271 4
7.*mf* Sermier G. 2405 3,5
8.Crouan S. 2276 3,5
9.Cousigne F. 2217 2,5
10.Berthelot Y. 2296 2,5

A noter : Haimovich perd à la dernière ronde avec les noirs contre Sorin et rate ainsi la norme d'un demi point !

Sermier,G (2405) *mf* [B06]
Siebrecht, (2414) *mi*
Sautron (8), 06.08.2001

1.e4 g6
Jusqu'ici, mon adversaire n'avait joué que des Paulsen.
2.d4 ¥g7 3.¤c3 d6 4.¥e2 a6!?
Sur 4...¤f6 j'aurais répliqué par 5.h4 retombant dans la théorie. A part le coup du texte, les Noirs peuvent aussi jouer 4...c6 de manière à prendre de l'espace à l'aile dame tout en laissant le champ libre à leur dame.
5.a4 b6 6.h4!?
Je tente de retomber dans les lignes théoriques avec l'intercalation de coups supplémentaires à l'aile dame.
6...h5 7.¤f3 ¤d7 8.¤g5 e6
Dans cette position, le coup naturel 8...¤gf6?? est une grosse gaffe qui perd la partie après 9.e5! dxe5 *(9...¤g4 10.e6+-)* 10.dxe5 ¤xe5 *(10...¤g4 11.£d5+-)* 11.£xd8+ ¢xd8 12.f4+-.
9.¥e3?!
Ce coup de développement est en fait une imprécision. Il était préférable de jouer [9.f3 et de garder la possibilité de sortir le fou en f4.
9...c6!
En conservant une structure de pions flexible, les Noirs rendent les chances d'attaque des Blancs bien minces.
10.£d2 ¤e7 11.f3 ¥b7 12.g4 ¤f6 13.0-0-0!?
Un peu risqué, mais sur un jeu passif, les Noirs auraient eu un jeu très facile .
13...b5 14.gxh5?
Cet échange ne fait que renforcer la position noire en amenant le Cavalier sur une meilleure case. Il fallait jouer 14.¦dg1 avec l'idée f4 puis f5.
14...¤xh5 15.¦dg1 £c7 16.f4 b4 17.¤d1 c5??

Diagramme

Ce coup naturel est une sérieuse erreur qui va laisser une grosse initiative aux Blancs. Les Noirs auraient du maintenir leur politique d'attente en jouant a5 suivi du recyclage de leur fou en d7 et enfin jouer c5. Ainsi, ils auraient bénéficié des meilleurs chances.
18.dxc5!
Le fou va trouver un excellent poste en c4.
18...dxc5 19.¥c4 ¤c6 20.¥xe6!
Le Fou de case blanche fait des siennes en altérant le refuge du roi noir.
20...¦d8!?
Mon adversaire opte pour une défense active. L'acceptation du sacrifice aurait conféré aux Blancs une dangereuse initiative. Par exemple : 20...fxe6 21.¤xe6 £f7 22.£d6! ¦c8 23.¥xc5©.
21.¥xf7+ £xf7 22.¤xf7+- ¦xd2 23.¤xh8 ¦e2!?
Je n'avais envisagé ici que 23...¦xd1+ 24.¢xd1 ¥xh8 25.¦xg6 ¥xb2 26.¦h6 ¤f6 27.¥xc5+-
24.¤xg6™
Le seul coup, car sinon, les Noirs s'emparent du Cavalier et rétablissent l'équilibre matériel.
24...b3!
La meilleure chance pratique, car sur 24...¤d4? 25.¥xd4 ¥xd4 26.¦e1 ¦g2 27.c3!+- et tout est fini.
25.c3 ¤a5 26.¦e1 ¦c2+ 27.¢b1 ¢f7

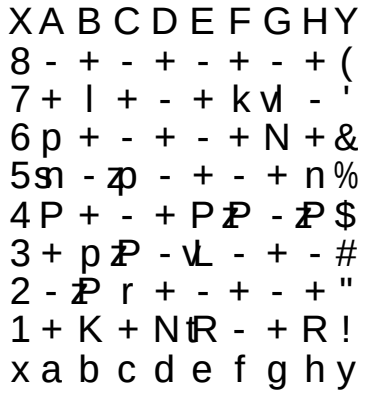

28.¥xc5?
Une sérieuse erreur. Il fallait jouer 28.¤e5+ ¥xe5™ 29.fxe5 ¥xe4 30.¦hg1 ¢e6 31.¢a1! et les Blancs gagnent.
28...¤c4!
Sur 28...¢xg6 les Blancs poursuivent par : 29.¤e3 ¦d2 30.¢c1 et ils prennent l'avantage car la Tour noire doit quitter la seconde rangée.
29.¤e3 ¦xb2+ 30.¢c1

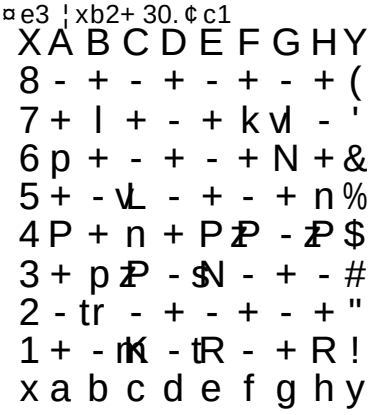

¥xe4 !?!
Un coup spectaculaire qui ne donne pas plus que la nulle.
31.¤xc4 ¦c2+ 32.¢b1!
32.¢d1?? perd sur 32...¥f3+ 33.¦e2 ¥xe2+ suivi de 34...¥c4.
32...¦e2+ 33.¢c1 ¦c2+ 34.¢b1 ¦e2+ Sur 34...¦a2+ suit 35.¦xe4 ¥xc3 36.¤d6+ ¢xg6 37.¦g1+ ¢h6 38.¤f5+ ¢h7 39.¦e7+ ¢h8 40.¥d4+ Et les Blancs gagnent. Les Noirs forcent donc une répétition de coups à laquelle les Blancs ne peuvent se soustraire.
35.¢c1 ¦c2+ 36.¢b1 ¦e2+ 37.¢c1 ¦c2+ 38.¢b1 ¦e2+ 39.¢c1 ½-½

(Guillaume Sermier)

Open de CHAMBERY

40cps/2h + 1 h K.O. lieu centre des Congrès

Principal 108 joueurs :

1.*gmi*	Horvath C. 2545	7,5
2.*gmi*	Horvath J. 2542	
3.*mi*	Chernuschevich A. 2459	7
4.*gmf*	Veltcheva M. 2291	
5.*mi*	Sofronie I. 2456	6,5
6.*gmi*	Lazarev V. 2459	
7.*mi*	Cosma I. 2482	
8.*mi*	Nanu C. 2417	
9.*cf*	Brunner N. 2179	
10.*gmi*	Chatalbaschev B. 2496	6
11.*mi*	Marzolo C. 2401	
12.*gmf*	Safranska A. 2330	
13.*mi*	Bernard C. 2385	
...40.*cf*	Sonnet J.P 2100	5
...68.	Robbe C. 1980	4
...86.	Lazard D. 1760	3

Masters 60 joueurs :

... 9.	El Kettai M. 1710	6
...14.	Blardone D. 1620	5,5

A noter : Daniel Lazard réalise une perf fide de 2027 Elo.

Thereze,L (2027) [B80]
Chernuschevich,A (2459) *mi*
Chambéry (1), 03.08.2001

1.e4 c5 2.¤c3 e6 3.¤f3 a6 4.d4 cxd4 5.¤xd4 £c7 6.g3 ¤f6 7.¥g2 ¤c6 8.0-0 d6 9.¢h1?!
Le meilleur coup est 9.¦e1 qui tend un piège, car si 9...¥e7 10.¤xc6 bxc6 11.e5 dxe5 12.¦xe5± .
9...¥e7 10.f4 ¥d7 11.¥e3 0-0 12.f5
Les Blancs veulent attaquer, mais ils affaiblissent ainsi la case e5.
12...¤e5 13.fxe6 fxe6 14.¥h3 £c8 15.£e2 ¤c4 16.¥c1 b5 17.a3 ¥d8
Recycle le Fou sur la diagonale g1-a7 où il sera plus actif.
18.b3 ¥b6 19.¤f3 ¤e5 20.¤xe5 dxe5
Les pions noirs doublés contrôlent le centre et ne sont pas une faiblesse dans cette position.
21.¥b2 ¥d4 22.£d3 ¦a7!µ
Menace 23...¦c7.
23.¤d1 ¥c6 24.¥g2

24...¥xe4! 25.¥xe4 ¤xe4 26.¦xf8+ £xf8 27.¥xd4 exd4 28.£xd4 ¦d7!
0-1
En effet si 29.£e3 alors 29...£f1+ 30.£g1 £f3+ (30...£xd1 31.¦xd1 ¦xd1 32.£xd1 ¤f2+) 31.£g2 ¦xd1+ décide.

Chernuschevich,A (2459) *mi* [A90]
Secouard,S (2113)
Chambéry (2), 04.08.2001

C.Robbe et J.P.Sonnet m'avaient prévenu : mon adversaire du jour était un redoutable tacticien.
1.d4 e6 2.c4 f5 3.g3 ¤f6 4.¥g2 c6 5.¤h3 d5 6.¤d2 ¥d6 7.0-0 0-0 8.£c2 b6 9.¤f3 ¥b7 10.¤f4 £e7
¹10...¦e8
11.¤g5 ¥c8 12.a3
prépare b4 suivi de b5 affaiblissant l'aile dame noire.
12...¤e4
12...h6? 13.¤f3*f*
13.¤xe4 fxe4 14.f3 exf3 15.¥xf3 ¥b7 15...¤d7? 16.cxd5 cxd5 17.¤xd5±
16.¥g4 e5?
16...¥xf4™
17.¥e6+ ¢h8

Diagramme

```
XABCDEFGHY
8rsn-+-tr-mk(
7zpl+-wq-zpp'
6-zppvl L+-+&
5+-+pzp-+-%
4-+PzP-$N-+$
3zP-+-+-zP-#
2-zPQ+P+-zP"
1tR-vL-+RmK-!
xabcdefghy
```

18.¤g6+! hxg6 19.¦xf8+ £xf8
20.£xg6 1-0

Bugnet,J (1740) [C42]
Blardone,D (1620)
Accession Chambéry (4), 2001
1er prix de Beauté

Plantons le décor : tournoi de Chambéry, accession, ronde 4, table 3. J'ai la ferme intention de gagner avec les Noirs, ce qui me permettrait d'accéder à la table 1, table que j'ai rarement l'occasion de fréquenter...
1.e4 e5 2.¤f3 ¤f6 3.¥c4?
Inhabituel et contestable. D'après " notre bon maître Alexei" la réponse théorique serait : 3...¤xe4! et si 4.¤xe5 d5.
3...¥c5?!
Ce coup, joué avec conviction, parait douteux. Je ne peux vous dévoiler mes intentions cachées. Chacun son jardin secret ! Mon adversaire, après une longue réflexion, opte "sagement" pour le petit roque.
4.0-0 d6 5.¤c3 0-0 6.h3 a6 7.a3 b5
8.¥a2 h6?
Sans doute une perte de temps et un affaiblissement sur l'aile roi.
9.d4?!
Les hostilités s'engagent. Le coup des Blancs semble cependant prématuré.
9...exd4 10.¤xd4 ¥b7 11.¦e1 ¦e8
12.£d3 ¤bd7!
Permettant la poussée 13...d5 ou 13...¤e5. Serais-je en train de remporter la bataille du centre ?
13.¥xh6!?
Me faire ça à moi ! Après un moment de stupeur bien compréhensible (je n'avais pas envisagé une seconde ce sacrifice) j'envisage trois réponses : j'écarte assez rapidement 13...gxh6 qui permettrait l'activation rapide des pièces blanches sur mon Roi. (par exemple 14.£d2 suivi de 15...¤f5) .J'hésite longuement entre 13...¤de5 ou 13...¥d4 J'opte finalement pour la prise du Cavalier. A l'analyse, 13...¤d5 s'avérera beaucoup plus fort.
13...¥xd4 14.¥xg7!
Décidément mon adversaire est querelleur !
14...¥e5
Décidé à conserver ma pièce et à négliger la poussée f4.
15.¥h6 ¢h7 16.¥g5 ¦g8 17.f4! ¥xc3 18.e5+!

```
XABCDEFGHY
8r+-wq-+r+(
7+lzpn+p+k'
6p+-zp-sn-+&
5+p+-zP-vL-%
4-+-+-zP-+$
3zP-vlQ+-+P#
2LzPP+-+P+"
1tR-+-tR-mK-!
xabcdefghy
```

Le Roi en échec, la Dame clouée, deux pièces en prise. La situation des Noirs parait désespérée.
18...¥e4!!!
Ma modestie naturelle dût elle en souffrir, je qualifierais volontiers ce coup de génial.
19.¦xe4
19.¥xf6?? ¦xg2+ 20.¢h1 ¦g1+ 21.¢xg1 £g8+ 22.¥g5 ¥xd3-+
19...¤c5
La pointe, comme ils disent.
20.£xc3
20.¥xf6 ¤xd3 21.¥xd8 ¥xb2 22.¥xc7 ¤c5 23.¦b1 ,
20...¤fxe4!!
Ne soyons pas économe des points d'exclamation.
21.£f3! ¤xg5??

```
XABCDEFGHY
8r+-wq-+r+(
7+-zp-+p+k'
6p+-zp-+-+&
5+psn-zP-sn-%
4-+-+-zP-+$
3zP-+-+Q+P#
2LzPP+-+P+"
1tR-+-+-mK-!
xabcdefghy
```

Il eut été raisonnable, de reprendre le Fou avec la Tour, mais je ne voulais rien céder à mon adversaire ...Mal m'en pris !
Faites-vous la main ! Les Blancs jouent et font mat.
si 21...¦xg5 22.fxg5 ¤xg5 23.£h5+ ¢g7 24.¦f1 £e7 25.h4 ¤ge6 26.b4 ¦h8 27.£g4+ ¢f8 28.exd6 *(28.bxc5 d5÷)* 28...£xd6 29.bxc5 £xc5+ 30.¦f2 ¤d8÷
22.£h5+ ¢g7 23.fxg5 ¦f8 24.£h6+ ¢g8 25.g6 1-0
Lors de la remise des prix, j'eus la surprise de constater que cette partie avait obtenu le 1er prix de beauté de l'Accession. Voilà pourquoi je vous ai commenté une de mes rares défaites...

(Daniel Blardone)

Robbe,C (1980) [C40]
Pringolliet,C (1850)
Chambéry Principal 11.08.2001

1.e4 e5 2.¤f3 f5 3.exf5 e4 4.¤d4 ¤f6 5.g4 ¥c5 6.¤b3 ¥b6 7.g5 0-0 8.gxf6 £xf6 9.¥c4+ ¢h8 10.0-0 d5 11.¥e2?! 11.¥xd5 £xf5 12.¤c3 £g6+ 13.¢h1 ¥g4 14.¥xe4±11...¥xf5 12.d4 ¥h3 13.f4 13.£d2

```
XABCDEFGHY
8rsn-+-tr-mk(
7zppzp-+-zpp'
6-vl-+-wq-+&
5+-+p+-+-%
4-+-zPpzP-+$
3+N+-+-+l#
2PzPP+L+-zP"
1tRNvLQ+RmK-!
xabcdefghy
```

13...exf3??
¹13...¥xf1 14.¦xf3+- £g6+ 15.¦g3 £f5 16.¦f3 £g6+ 17.¦g3 £f5 18.¥e3 ¤d7 19.£d3 £e6 20.¤c3 c6 21.¥f2 ¥f5 22.£e3 £f7 23.¦f1 ¤f6 24.¦f3 ¥xc2 25.¥d3 ¦ae8 26.£d2 £h5 27.¥g3 27.¦xf6? ¦xf6 28.¥xc2 ¥c7-+ 27...¥xb3 28.axb3 ¥xd4+ 29.¢h1 ¢g8 30.¥d6 ¦f7 31.¦f5 ¥e3 ¹31...£g4 32.£g2 £h4 33.¥g3 £d4 34.£c2 g6 35.¦5f3 35.¤e2!± 35...¥h6? 36.¤e2 £b4 37.¦xf6 ¦fe7 38.¤c3 £d4 39.b4 ¦e3 40.¦6f3 1-0

El kettai,M (1710) [B40]
Guittat,N (1460)
Chambéry Accession 05.08.2001
1.e4 c5 2.d4 e6 3.¤f3 ¤f6 4.e5 ¤e4 5.¥d3 d5 6.c3 ¤c6 7.0-0 £b6 8.¦e1 cxd4 9.cxd4 ¥b4 10.¦e2 ¤xd4??+-

```
XABCDEFGHY
8r+l+k+-tr(
7zpp+-+pzpp'
6-wq-+p+-+&
5+-+pzP-+-%
4-vl-snn+-+$
3+-+L+N+-#
2PzP-+RzPPzP"
1tRNvLQ+-mK-!
xabcdefghy
```

11.¤xd4 £xd4 12.¥b5+ 1-0

76ème Championnat de France d'ÉCHECS

12 au 25 août 2001

Parc Chanot - Palais des expositions

1114 participants ! le record de participation détenu par Besançon en 1999 aura été pulvérisé, lors de ces 76e championnats de France
Les conditions de jeux étaient très agréables, (excepté la salle réservée aux Opens B et C).
11 joueurs de la TPG ! avaient fait le déplacement à Marseille.

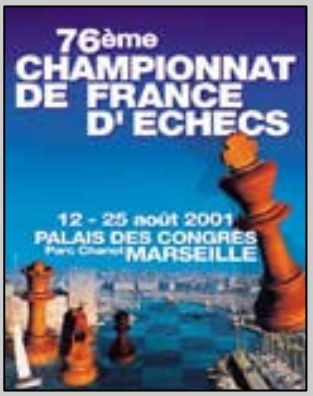

Répartition par tournoi

National	16
National féminin	12
Accession	139 dont 13 MI et 2 GM
Open A	311 dont 143 classés FIDE
Open B	257
Open C	292
Vétérans	86

Open Vétérans

33e : Chavetnoir R.(1620) 6 pts
perf Elo :1714

René en a escagassé plus d'un par sa pugnacité et sa résistance. Cette partie en est un bon exemple.

Deveau,H (1840) [B90]
Chavetnoir,R (1620)
Open Vétérans (5), 18.08.2001

1.e4 c5 2.¤f3 d6 3.d4 cxd4 4.¤xd4 ¤f6 5.¤c3 a6 6.a4 b6 7.¥e2 ¥b7 8.f3 e6 9.0-0 ¥e7 10.¤b3 £c7 11.¥e3 ¤bd7 12.£e1 0-0 13.g4 ¤c5 14.¤xc5 bxc5 15.g5 ¤d7 16.a5 d5 17.exd5 exd5³ 18.¥d3 ¦fe8 19.£h4 g6 20.¥f4 ¥d6 21.¥xd6 £xd6 22.¦ae1 c4 23.¥e2 £c5+µ 24.£f2 £xa5 25.£d4 £c5 26.¦d1 £xd4+ 27.¦xd4 ¤b6 28.f4 ¦ad8 29.¦fd1 ¦c8 30.¥f3 ¦c5 31.¢f2 ¢g7 32.¦1d2 ¦e7 33.¤d1 ¦b5 34.c3 ¤a4 35.¥xd5 ¥xd5 36.¦xd5 ¤c5 37.¢f3 ¤a4 38.¦xb5 axb5 39.¤e3 h6 40.h4 hxg5 41.hxg5 ¦b7 42.¤g4 ¦e7 43.¦d8 ¦e6 44.¤f6 ¦xf6 45.gxf6+
¢xf6 46.¦d1 ¢e7 47.¦d2 ¢e6 48. ¢e4 ¤c5+ 49.¢f3 ¤a4 50.¦e2+ ¢f6 51.¢g4 ¢g7 52.¦d2 f6 53.¢f3 ¢f7 54.¢e2 ¢e6 55.¢d1 g5 56.fxg5 fxg5 57.¢e2 ¤c5 58.¦d4 ¢e5 59.¦d8 g4 60.¦b8 g3 61.¢d2 ¢f4 62.¢e2 ¤e4 63.¢f1 ¢f3 64.¦xb5 g2+ 65.¢g1 ¤g3 66.¢h2 ¤f1+ [66...¢f2-+] 67.¢g1 ¤g3 68.¦e5 68...¤e2+-+ 69.¦xe2 ¢xe2 70.¢xg2 ¢e3 71.¢g3 ¢d3 72.¢f3 ¢c2 73.¢e2 ¢c1 74.¢e3 ¢xb2 75. ¢d2 ¢b3 76.¢d1 ¢xc3 77.¢c1 ¢d3 78.¢d1 c3 79.¢e1 c2 0-1

Open A

24e : Goncalvez L.(2075) 7,5 pts
perf Elo : 2158

Bon tournoi sérieux de Laurent qui finit invaincu. Un seul regret : Laurent a les capacités de jouer aux premières places, mais pour cela il ne doit pas concéder trop de nulles à des adversaires moins bien classés et moins talentueux que lui. Le jour où son potentiel s'exprimera vraiment Laurent devrait largement dépasser les 2200 points Elo.

Goncalves,L (2075) [B50]
Schlupp,O (2154)
Open A (11), 25.08.2001

1.e4 c5 2.¤f3 d6 3.c3 ¤f6 4.¥e2 e5 5.0-0 ¤c6 6.d4 cxd4 nulle ? 7.cxd4 exd4 8.¤xd4² ¥e7 9.¤c3 0-0 10.¥f4 a6 11.£d2 ¤xd4 12.£xd4± b5 13.¦fd1 ¥b7 14.f3 ¤e8 15.¤d5 ¥xd5 16.£xd5 ¦c8 17.¦ac1 £b6+ 18.£d4 £xd4+ 19.¦xd4

Les Blancs ont l'avantage paire de Fous, pion noir d6 isolé et faible, des pièces plus actives, Laurent va brillamment remporter cette partie.
19...¥f6 20.¦xc8 ¥xd4+ 21.¢f1 ¥xb2 22.¦a8 ¥a3 23.¦xa6 ¥c5 24.¦c6 b4 25.¥c4 h6 26.h4 ¢h7 27.¢e2 ¢h8 28.¥e3 ¥xe3 29.¢xe3 g5 30.hxg5 hxg5 31.¦b6+- f5 32.¦b8 f4+ 33.¢d3 ¢g7 34.¥b5 ¤c7 35.¦xf8 ¢xf8 36.¢c4 ¢e7 37.¢xb4 ¢e6 38.a4 ¢e5 39.a5 g4 40.fxg4 ¢xe4 41.a6 d5 42.a7 ¢d4 43.¥c6 1-0

Goncalvez,L (2075) [B06]
Decosse,J (2181)
Open A (3), 16.08.2001

1.e4 g6 2.d4 d6 3.f4 c6 4.a4 d5 5.e5 h5 6.¥d3 ¤h6 7.¤f3 ¥f5 8.¥xf5 ¤xf5 9.e6 fxe6 10.c3 ¥h6 11.£e2 £d6 12.¤e5 ¦g8 13.b3 ¤d7 14.0-0 ¤xe5 15.fxe5 £d7 16.¦xf5 ¥xc1 17.¦f3 0-0-0 18.¤d2 ¥xd2 19.£xd2 ¦df8 20.¦xf8+ ¦xf8 21.¦f1 £e8 22.¦xf8 £xf8 23.£g5 £f7 24.a5 ¢d7 25.b4 ¢e8 26.h3 ¢f8 27.£h6+ ¢g8 28.£g5 £g7 29.¢h2 ¢f7 30.¢g1 ¢e8 31.¢f2 £f7+ 32.¢g1 ¢d7 33.£h6 £g8 34.¢f2 ¢c7 35.¢e2 £f7 36.£h8 £f5 37.£e8 £c2+ 38.¢f1 £c1+ 39.¢e2 £g5 40.¢f1 £f4+ 41.¢e2 £g5 ½-½

34e : Pellisseri M. (2030) 7 pts
Perf Elo : 2169

7,5 pts en 1981 à Vitrolles, 8 pts à Montpellier en 1991, je comptais bien réaliser pour ma troisième participation à l'Open A des Championnats de France une bonne performance.
A l'arrivée : un tournoi décevant, où je paye mon manque de pratique. Mais le plus inquiétant est ma défaillance totale sur le plan tactique restant trop souvent axé sur la structure positionnelle. Après avoir bien débuté cet Open (7e au début de la 8e ronde), je connu alors une fin de tournoi difficile.

Pellisseri,M (2030) [A45]
Therkildsen,T (2113)
Open A (6), 19.08.2001
1.d4 ¤f6 2.c4 e6 3.¤c3 ¥b4 4.e3 b6 5.¤ge2 ¥b7
Peu entreprenant , ce coup n'en demeure pas moins très solide. 5...¥a6 ou 5...¤e4!? semble être le plus approprié, car plus dans l'esprit de la Nimzowitch.
6.a3 ¥e7?!
6...¥xc3+ 7.¤xc3 d5 8.cxd5 exd5 9.b4 0-0 10.¥d3 ¤bd7 11.0-0 c5 12.bxc5 bxc5 13.¦b1 ¥c6 14.¥f5 ¦e8 15.dxc5 ¤xc5 16.¦b4 £e7 17.¥b2 ¦ab8 18.¤e2 Avec avantage

positionnel pour les Blancs du au pion isolé et à la paire de Fous. Gligoric-Andersson 13.1971.
7.d5²
Ce coup procure aux Blancs un léger avantage durable.
7...d6
7...0-0 8.e4 d6 9.g3 c6 10.dxe6 fxe6 11.¤d4 ¥c8 12.¥h3 e5 13.¥xc8 £xc8 14.¤f5 £e6 15.¥g5² Stahlberg-Marini 1947.
8.e4 0-0 9.¤g3 ¤bd7 10.¥e2 ¦e8 11.0-0 ¥f8 12.¥g5!?
Pour provoquer h6 et g6 afin d'affaiblir le roque noir et monter une attaque par f4 et f5.
12...h6 13.¥e3² c6
13...g6 14.£d2 ¢h7 15.f4 ¥g7 16.f5 exf5 17.exf5 g5 18.¦ae1 ¤e5 19.¤ge4 ¤xe4 20.¤xe4 ¤xc4 21.¥xc4 ¦xe4 22.£d3±
14.dxe6 ¦xe6
14...fxe6 affaibli les cases blanches à l'aile roi noire.
15.f4 d5?!
15...¤c5!? 16.¥f3 d5 17.cxd5 cxd5 18.e5 ¤fe4 19.¤gxe4 dxe4 20.¥g4*f*
16.e5 ¤c5 17.b4 ¤cd7?!
17...¤ce4 18.¤cxe4 ¤xe4 19.¤xe4 dxe4 20.¥g4 £xd1 21.¦fxd1 ¦ee8 22.c5! bxc5 23.bxc5²
18.£d2 £e8 19.¥f2± ¤h7 20.cxd5 cxd5 21.¤xd5 ¥xd5 22.£xd5+- g5

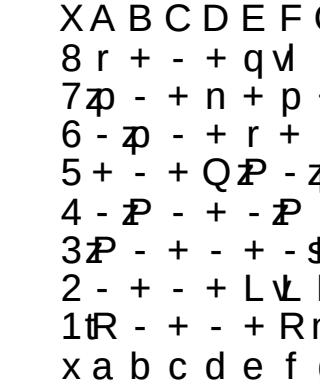

Un pseudo coup actif mais les Noirs sont perdus.
23.¥b5! ¦d8 24.¦ad1 gxf4 25.¥xd7 fxg3 26.¥xg3
Plus concluant était 26.¥xe8! gxf2+ 27.¦xf2 ¦xd5 28.¥xf7++-
26...£e7 27.¥xe6! ¦xd5 28.¥xd5 ¤g5 29.¥h4 ¢h8 30.¦xf7 £e8 31.¥xg5 hxg5 32.e6 a5 33.¦df1 ¥d6 33...¥e7 34.¦xe7 £xe7 35.¦f7 £d6 36.e7+-
34.¦1f3 £c8
34...g4 35.¦3f6 ¥e7 36.¦h6+ ¢g8 37.¦g6+ ¢h8 38.¦xg4+-
35.¦h3+ ¢g8 36.e7 1-0

La fin du tournoi fut plus difficile...

Pellisseri,M (2030) [A40]
Guez,F (2108)
Open A (10), 24.08.2001

Mon adversaire joue la défense Tarrasch je souhaitais rentrer par interversion dans une position où je jouerai contre le pion isolé sans passer par la théorie .
1.d4 e6 2.¤f3 d5 3.e3 c5 4.dxc5 ¥xc5 5.c4 ¤f6 6.cxd5 exd5 7.¥e2 0-0 8.0-0 ¤c6 9.¤bd2
Je voulais jouer 9.a3 a5 10.b3 mais 10...d4! 11.exd4 ¤xd4 12.¤xd4 ¥xd4 13.¦a2= élimine le pion isolé et la position reste impossible à gagner.
9...¥g4 10.h3 ¥h5 11.¤b3 ¥b6 12.¤bd4
Pour avoir voulu jouer positionnel les Blancs se retrouvent complètement ficelés !
12...¦e8?!³
Etait bien meilleur 12...¤e4!³ et les Blancs sont très passifs.
13.¦e1 ¦c8 14.¤xc6 bxc6 15.b4 a5 16.a3 ¤e4 17.¥b2 axb4 18.axb4 £e7 19.b5??
Je pensais mettre sorti des difficultés et je me suis endormi sur des considérations positionnelles à l'aile dame et au centre. J'ai complètement oublié la faiblesse du roque blanc. 19.¥d4™ .
19...¤xf2!-+
Après ce fort coup, les Blancs sont perdus !
20.£b3 ¥xe3 21.¢h2
si 21.¢f1 ¤e4! -+
21...£d6+ 22.g3 ¤e4 23.¤e5 ?!?
Il est toujours difficile d'abandonner au 23e coup.
23...¥f2
¹23...¦xe5 24.£xe3 ¥xe2 25.¦xe2 ¦g5-+
24.¥xh5

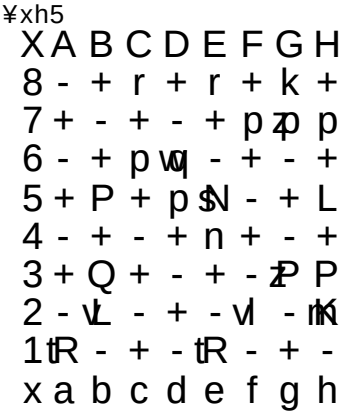

24...¥xg3+??
Les Noirs pensaient gagner rapidement après ce coup, mais 24...¦xe5! est plus efficace.
25.£xg3™ ¤xg3 26.¥xf7++-
Les Blancs se retrouvent gagnants, en ne jouant que des coups forcés, quelle injustice !
26...¢f8
26...¢h8 27.¥xe8 ¦xe8 28.¤f7++-
27.¥xe8+- ¤e4 28.¥xc6 ¢g8
Evite ainsi les plaisanteries sur la diagonale a3-f8 , 28...h6 29.¥a3.
29.¦ad1 ¤f6
Il est toujours difficile d'abandonner en moins de trente coups.
30.¢h1 £b4 31.¥d4 £b3 32.¦d3
Empêche la Dame noire de pénétrer sur les cases blanches.
32...£c2 33.¦g1
J'avais à ma disposition deux plans pour conclure, la poussée du pion à dame ou une attaque sur le Roi.
33...£e2 34.¦e3 £c2 35.¤d7 ¤xd7 36.¥xd7 g6
36...¦d8 37.¦xg7+ ¢f8 38.¦f3+ et c'est mat au coup suivant; 36...£d2 37.¦xg7+ ¢h8 38.¦g4++-
37.¥e6+ ¢f8 38.¦f1+ 1-0

Pellisseri,M (2030) [A45]
Le Borgne,P (2113)
Open A (8), 23.08.2001

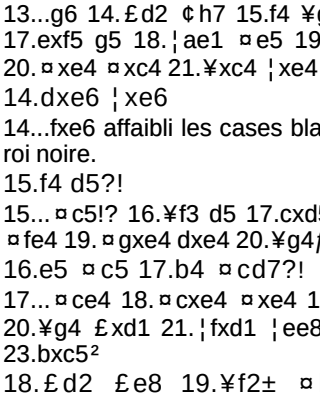

Net avantage blanc. Je joue 32.£b6?? 32.¤b6 ¥c6 33.¤d5± 32...¥xa4 33.¦a2 ¥d1 34.¥e2?? Panique, la position blanche est tellement forte que 34.¥b5!! gagnait toujours ¦e7 *(34...¦d8 35.¦a8; 34...¥xf3 35.gxf3 £d8 36.£xd8 ¦xd8 37.¦a8 ¥d6 38.¥xc5!+-)* 35.¥c6±] 34...¥xe2 35.¦a8 £xa8 36.bxa8£ ¦xa8 et je perds la partie au 56e coup!

Saez,F (2121) [A45]
Pellisseri,M (2030)
Open A (11), 25.08.2001

Dernière ronde, le pion c blanc est isolé et faible. Il faut maintenant conclure . Je joue le coup insipide :
25...¦cd7? et la partie s'acheva par la nullité au 40e coup.
Au lieu de cela 25...¦xd4 26.¢xd4 ¥xc2 27.¦b6 ¤b3+ 28.¦xb3 ¥xb3³ garantissait aux Noirs un bon avantage .

215e : Cao P. (2065) 4,5 pts
perf Elo : 1883

Zeitnot et manque de confiance en ses capacités, Philippe sombra encore une fois dans ses vieux démons. Pourtant il suffirait de pas grand chose. Circonstances atténuantes : Philippe devait sans doute être bouleversé par l'éloignement de sa fille Mathilde.

Mlle Mathilde Cao

Cazaruc,J.B. (1910) [B51]
Cao,P (2065)
Open A (2), 15.08.2001

1.e4 c5 2.¤f3 ¤c6 3.¥b5 d6 4.0-0 ¥d7 5.c3 ¤f6 6.¦e1 a6 7.¥a4 b5 8.¥c2 £c7 9.d4?! [¹9.h3] 9...cxd4 10.cxd4 ¥g4 11.e5??

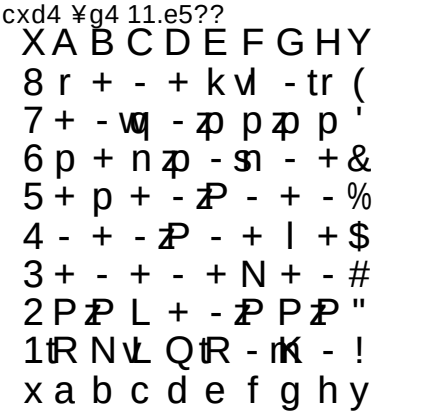

11...dxe5 12.dxe5 ¦d8-+ 13.¤bd2 ¥xf3 14.gxf3 ¤xe5 15.£e2 £xc2 16.£xe5 e6
16...£g6+ 17.¢h1 e6 18.¦g1 £c2 19.¤e4 ¥e7 20.¦xg7 ¤xe4 21.fxe4 ¦d1+-+
17.¤e4 ¤xe4 18.fxe4 ¥c5 19.¥e3 ¥xe3 20.¦xe3 0-0 21.¦g3 g6 22.£f4 £xb2 23.¦e1 £b4 24.¦ee3 ¦d1+ 25.¢g2 £c4 26.£h6 £f1+ 27.¢f3 ¦d2 28.¦g2 ¦d3 29.h4 ¦xe3+ 30.£xe3 ¦d8 0-1

Brunstein,S (1920) [B23]
Cao,P (2030)
Open A (3), 16.08.2001

1.e4 c5 2.¤c3 ¤c6 3.f4 g6 4.¤f3 ¥g7 5.¥b5 d6?! 6.d3 ¥d7 7.a3 e6 8.0-0 ¤ge7 9.£e1 0-0 10.£h4 a6 11.¥c4 b5 12.¥a2 ¤d4 13.¤xd4 ¥xd4+ 14.¢h1 ¥c6 15.f5 exf5 16.¥g5 ¦a7! Avec l'idée si 17.exf5 £a8!³ 17.¥d5 17...b4 18.axb4 cxb4 19.¤e2

19...¥xb2! 20.¥xc6 f6 21.¥h6 ¥xa1µ 22.¥d5+? ¹22.¥xf8 22...¤xd5 23.exd5 ¦e8-+ 24.£f2 ¦ae7 25.¤f4 ¥c3 26.¤e6 £a8 27.£b6 £xd5 28.¤c7 £c5 29.£xc5 dxc5 30.¤xe8 ¦xe8 31.g3 a5 32.¥f4 a4 33.¥d6 a3 34.¥xc5 ¦e1 0-1

Open B

68e : Huang H. (1830) 6,5 pts
perf Elo 1766

4 gains, 5 nulles, 2 pertes : un tournoi sérieux de la part d'Hao.

Morganti (1710) [C06]
Huang,H (1830)
Open B (5), 18.08.2001

1.e4 e6 2.d4 d5 3.¤d2 ¤f6 4.e5 ¤fd7 5.¥d3 c5 6.c3 ¤c6 7.¤e2 cxd4 8.cxd4 f6 9.exf6 ¤xf6 10.0-0 ¥d6 11.¤f3 0-0 12.a3 £b6 13.b4 ¤g4 14.h3

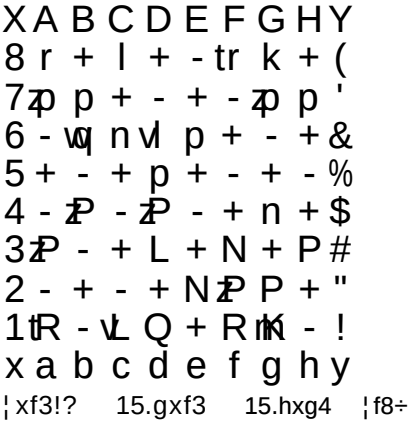

14...¦xf3!? 15.gxf3 15.hxg4 ¦f8÷ 15...¤h2³ 16.¥e3 £d8 17.¤g3 ¤xf1 18.£xf1 £h4 19.¢h2 [¹19.¦d1] 19...¤xd4-+ 20.¥xd4 £xd4 21.¦d1 £f4 22.£e2 h5 23.¢g2 h4 24.¤f1 ¥d7 25.¥c2 ¦f8 26.£d3 £g5+ 27.¢h1 £h5 28.¢g2 ¥b5 29.£xb5 £xf3+ 30.¢g1 £xf2+ 0-1

225e : Sermier J. (1570) 4 pts
perf Elo 1580

Jean avait la possibilité de participer à l'Open Vétéran, mais il préféra jouer le B et affronter la jeunesse impitoyable.

Bornand,J (1720) [C15]
Sermier ,J (1570)
Open B (4), 17.08.2001

1.e4 e6 2.d4 d5 3.¤c3 ¥b4 4.¥d3 b6 5.a3 ¥xc3+ 6.bxc3 ¥a6 7.¤f3 ¥xd3 8.£xd3 dxe4 9.£xe4 c6 10.¤e5 £d5 11.£g4 ¢f8 12.0-0 ¤f6 13.£f4 £e4 14.£d2 ¤bd7 15.¦e1 £d5 16.c4² £d6 17.a4? ¹17.£c3 17...¤xe5= 18.¦xe5 ¤d7 ¹18...¦d8 19.¦e2² c5 20.¥a3 ¢e8 21.¦ae1? 21.d5!± Le Roi est au centre, il faut ouvrir la position. 21...£xd4µ 22.£xd4 cxd4 23.¦e4 ¤c5 24.¦xd4 ¢e7?! 24...¤xa4µ il est rare de voir un Sermier ne pas prendre un pion offert ! 25.¦ed1 ¦ad8 26.a5 ¦xd4 27.¦xd4 ¦a8 28.¦f4 ¦d8 29.g3 g6 30.c3 e5 ¹30...¦d3 31.¥b4 e5 32.¦h4 h5 33.¥xc5+ bxc5 34.¦e4 ¢d6-+ 31.¦e4 ¢e6 32.¥xc5 bxc5 33.¦e1 f5 34.¦b1 ¦d7µ 35.a6 ¦d6 36.¦a1 g5 37.¦a5 ¦c6 37...h6!? 38.¦xc5 ¦xa6µ 38.f3 ¢d6 39.¢f2 ¦b6 40.¢e3 h6 41.h3 f4+ 42.gxf4 exf4+ 43.¢e4 ¦b3-+ 44.¢d3 ¦b8 44...¦b1! avec l'idée de s'occuper des pions sur l'aile roi. 45.¦b5 ¦e8 46.¦b7 ¦e3+ 47.¢d2 ¦e7 47...¦xf3! 48.¦xa7 ¦xh3 49.¦h7 ¦h2+ 50.¢e1 ¢e5 51.a7 ¦a2-+ 48.¦xe7 ¢xe7 49.¢d3 ¢e6 50.¢e4 h5 51.h4 gxh4 52.¢xf4 h3 53.¢g3 h2??

Il fallait jouer : 53...¢f5! 54.¢xh3 ¢f4 55.¢g2 h4 56.¢h3 ¢xf3 57.¢xh4 ¢e4 58.¢g5 ¢d3 59.¢f5 ¢xc3 60.¢e5 ¢xc4-+ 54.¢xh2 ¢f5 55.¢g3 h4+ 56.¢xh4 ¢f4 57.¢h5 ¢f5?? 57...¢xf3™ 58.¢g5 ¢e4 59.¢f6 ¢d3 60.¢e5 ¢xc4 61.¢d6 ¢b5 62.¢d5 c4 63.¢d4 ¢xa6 64.¢xc4 ¢b6 65.¢b4=58.¢h6+- ¢f6 59.f4 ¢f5 60.¢g7 ¢xf4 61.¢f6 ¢e4 62.¢e6 ¢d3 63.¢d5 ¢xc3 64.¢xc5 ¢b3 1-0

Open C

35e : Cid N. (1680) 7pts
perf Elo 1674

Le résultat final n'est en rien révélateur de l'excellent tournoi réalisé par Nadia. Abonnée très tôt, aux premières tables, alignant les victoires, Nadia s'est bien battue et pouvait prétendre légitimement accrocher une place d'honneur. Il lui reste maintenant à apprendre à gérer un tournoi, son potentiel fera le reste.

Cid,N (1680) [C28]
Gorce,J (1600)
Open C (6), 19.08.2001

1.e4 e5 2.¤c3 ¤c6 3.¥c4 ¤f6 4.d3 ¤a5 5.¥b3 ¤xb3 6.axb3 ¥c5 7.f4 d6 8.f5 d5 9.¥g5 ¥b4 10.d4 dxe4 11.dxe5 £xd1+ 12.¦xd1 h6 13.exf6 hxg5 14.fxg7 ¦g8 15.f6 ¥d7 16.¦d4 ¥xc3+ 17.bxc3 ¥f5 18.¦d5 ¥g6 19.¦xg5 0-0-0 20.¤e2 ¦d6

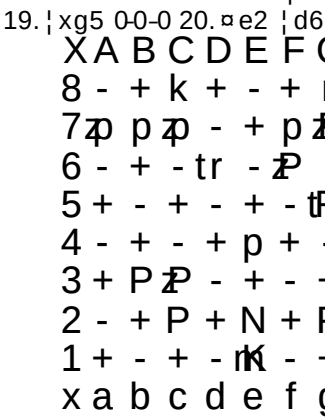

21.¦xg6 fxg6 22.0-0 1-0

Cid ,N (1680) [B23]
Axisa,G (1600)
Open C (10), 24.08.2001

1.e4 c5 2.¤c3 a6 3.a4 d6 4.f4 ¤c6 5.¤f3 e6 6.¥c4 ¥e7 7.d3 ¥h4+ 8.g3 ¥f6 9.0-0 ¤ge7 10.£e1 £c7 11.g4?! ¤d4 12.£f2 ¤xf3+ 13.£xf3 ¥d4+ 14.¢h1 b6 15.¤e2 ¥b7 16.c3² d5 17.¥a2± dxe4 18.dxe4 ¥f6 19.g5+- ¤f5 20.gxf6 ¤h4 21.£e3 gxf6 22.¤g3 0-0-0 23.b4?! Nadia aime bien les poussées de pions, il fallait songer à protéger le roi blanc, et repartir à l'attaque, la pièce de plus garantissant le gain de la partie. 23...cxb4 24.cxb4? £c2 La menace de mat en g2 permet aux Noirs de revenir dans la partie. 25.£e2 25...£xe2 26.¤xe2 ¥xe4+*ƒ* 27.¢g1 ¤f3+ ¹27...¦hg8+ 28.¤g3 ¥g2÷ 28.¢f2 ¤xh2 29.¦g1 ¦hg8 30.¤g3? ¹30.¦xg8 ¦xg8 31.¥c4 ¦g2+ 32.¢e3² 30...¤g4+ 31.¢e1 ¤h2 32.¢f2 ¤g4+ 33.¢e1 ¤h2 34.¢f2 ¦d3!µ 35.¤e2 35.¤xe4 ¦f3+ 36.¢e2 ¦xg1 35...¦f3+ 36.¢e1 ¦xg1+ 37.¤xg1 ¦f1+ 38.¢e2 ¦xg1 39.¢f2 ¦g3 40.¥a3 ¤g4+ 41.¢e2 b5 42.¦c1+ ¢b7 43.axb5 axb5 44.¦c5 ¥c6 45.¥b1 f5 46.¥d3 ¦h3 47.¥xb5 ¦h2+ 48.¢e1 ¥f3 49.¥d3 ¦h1+ 50.¢d2 ¦d1+ 51.¢c3 h5 52.¦b5+ ¢c8 53.¦c5+ ¢d7 54.b5 ¤f2 55.¥c2 ¤e4+ 56.¥xe4 ¥xe4 57.b6 ¥c6 58.¦a5 ¢c8 59.¦a7 ¥b7 60.¦a5 ¦d5 61.¦a4 il fallait tenter 61.¦xd5 exd5 62.¥e7 ¢d7 63.¥h4 ¢c6 64.¥f2µ et rentrer dans une finale de Fous de couleur opposée. 61...¦d7 62.¦c4+ ¢d8 63.¥c5 h4 64.¥g1 h3 65.¢c2 ¥e4+ 66.¢c1 f6 67.¦c3 ¥g2 68.¦g3 e5 69.¥c5 ¢c8 70.¥g1 exf4 71.¦c3+ ¢b7 72.¦c5 ¥e4 73.¦a5 ¢c8 74.¦c5+ ¢d8 75.¦c3 f3 76.¢b2 f2 77.¥xf2 h2 78.¦g3 h1£ 79.¦g8+ ¢e7 80.¥c5+ ¢e6 0-1

Dans la famille Frédéric je voudrais la mère, le père, les fils...

46e : Frederic Clément. (1610) 7pts
perf Elo 1569

Frederic,C (1610) [B03]
Kallenberg (1420)
Open C (3), 16.08.2001

1.e4 ¤f6 2.e5 ¤d5 3.c4 ¤b6 4.d4 d6 5.f4 ¥f5 6.¤c3 dxe5 7.fxe5 e6 8.¥e3 ¥b4 9.a3 ¥e7 10.¤f3 c6 11.¥e2 h6 12.£d2 ¥g4 13.b3 ¤a6 14.0-0 ¤c7 15.¤e4 ¤d7 16.¤d6+ ¥xd6 17.exd6 ¤a6 18.c5 ¤f6 19.¥xa6 bxa6 20.£f2 ¤e4 21.£c2 ¥f5 22.£e2 a5 23.¥d2 ¤xd2 24.£xd2 f6 25.¤h4 ¥h7 26.¦ae1 ¢f7 27.£e2 ¦e8 28.¦f3 g5

29.¦g3! gxh4 30.£h5+ ¢f8 31.£xh6+ 1-0

237e : Frederic Chris. (1260) 4pts
perf Elo 1304

Cabanas (1399) [B07]
Fréderic,C (1260)
Open C (5), 18.08.2001
1.e4 d6 2.¤f3 ¤f6 3.¥d3 g6 4.0-0 e5 5.¦e1 ¥g7 6.¥c4 0-0 7.c3 ¥g4 8.h3 ¥xf3 9.£xf3 c5 10.d3 ¤c6 11.¥e3 a6 12.¥g5 b5 13.¥d5 ¦c8 14.¤d2 b4 15.a3 a5 16.axb4 axb4 17.¦a6 ¤b8 18.¦a7 h6 19.¥xf6 ¥xf6 20.¤c4 ¢g7 21.¦d1 ¤c6 22.¦a6+- ¦a8 23.¦xc6 ¦a2 24.¦xd6 £e7 25.cxb4 cxb4 26.d4 exd4 27.e5 ¥xe5 28.¦e1 29.¦g3! gxh4 30.£h5+ ¢f8 31.£xh6+ 1-0

273e :Frederic J. M. (1499) 3pts
perf Elo 1020

Frederic,J.M(1499) [A00]
Chaton (1050)
Open C (6), 19.08.2001

1.e3 e6 2.d4 d5 3.c4 dxc4 4.¥xc4 ¤f6 5.¤c3 c6 6.e4 ¥b4 7.e5 ¥xc3+?! ¹7...¤d5 8.bxc3± ¤e4 9.£g4! b5 10.£xg7 ¢e7 11.¥g5+ ¤xg5 12.£xg5+ ¢e8 13.£g7 ¢e7

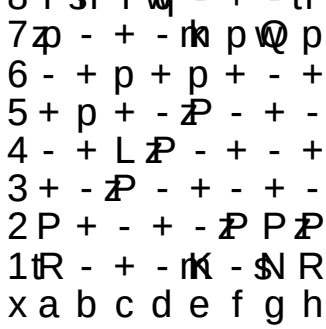

14.¥e2?! 14.£f6+! ¢d7 *(14...¢e8 15.£xh8++-)* 15.¥xe6+ fxe6 16.£g7++- 14...£g8 15.£f6+ ¢f8 16.¥h5 ¤d7 17.£h4 £xg2 18.¢e2 £xh1 19.¥f3 £xf3+ 20.¤xf3 ¢e8 21.¦g1 ¤f8 22.£f6 ¤g6 23.¦xg6 hxg6 24.£xh8+ ¢e7 25.£f6+ ¢f8 26.¤g5 ¢g8 27.£xf7+ ¢h8 28.£h7# 1-0

289e : Frederic Antoine (1060) 1pts
perf Elo 1000

Frédéric,A (1060) [C46]
Aubert (1299)
Open C (4), 17.08.2001

1.e4 e5 2.¤f3 ¤c6 3.¤c3 d6 4.¥b5 ¥d7 5.0-0 a6 6.¥c4 ¤h6 7.h3 ¤d4 8.¤xd4 exd4 9.¤d5 c6 10.¤f4 £g5 11.d3 £f6 12.a4 c5 13.¦a3 b5 14.b3 14.axb5!+- 14...bxc4 15.bxc4 g5 16.¤h5 £g6 17.¤f4 gxf4 18.¥xf4 ¦g8 19.c3 £xg2# 0-1

ELO

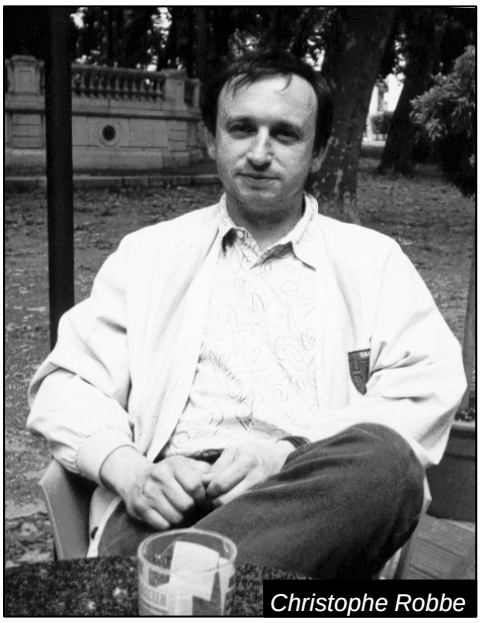
Christophe Robbe

Elo :
( )évolution Elo par rapport à juillet

AFSHARIAN	B.	1820(=)	1920
AKO	M.	1009 (NC)	
AL HAMWI	R.	1099(NC)	
ANTUNES	M.	1009(=)	
ARNOLD	L.	1009(=)	
BABLON	R.	1099(=)	
BAKIR	A.	1009(NC)	
BALON	M.	1009(NC)	
BIEBER-VAGNEUX		1099(NC)	
BLARDONE	D.	1660(+40)	1680
BLARDONE	P.	1860(-10)	1880
BOISOT	L.	1009(NC)	
BOTTAGISI	A.	1820(-20)	1730
BOUATIL	S.	1009(NC)	
BOURGEAT	U.	1190(=)	
BOUVRET	L.	1010(=)	
BRACQ	M.	1009(NC)	
BURNEY	R.	1199(=)	
CAILLIER	J.	1099(NC)	
CAO	P.	2065(=)	1860
CARTIER	D.	1770(=)	1570
CASTALLAN	G.	2065(=)	1930
CHANUT	F.	1050(=)	
CHARNEY	E.	1099(NC)	
CHAVETNOIR	R.	1760(+140)	1660
CHERNUSCHEVICH		2459(=)	2490
CHEVALIER	C.	1600(=)	1610
CHEVASSU	F.	1870(-60)	1920
CHIRAC	A.	1009(NC)	
CID	M.	1010(=)	
CID	N.	1820(+140)	2240
CISSOKHO	A.	1009(NC)	
CLEVELIN	A.	1009(NC)	
COULON	M.	2000(=)	1970
DANGREMONT	M.	1300(=)	1300
DANION	S.	1280(=)	
DEROLLEPOT	R.	1260(=)	1190
DESCOMBE	C.	1499(=)	
DIAZ	C.	1620(-40)	1590
DIAZ	P.	1440(=)	1490
DIETRICH	L.	1080(=)	1090
DOMINGOS	M.	1009(NC)	
DU BOULET	A.	1199(=)	
EL KETTAI	M.	1670(-40)	1480
EL MELLOUKI	A.	1009(NC)	
ETIENNE	L.	1099(NC)	
FAVRET	B.	1499(=)	
FAVRET	R.	1499(=)	
FERRATON	F.-X.	1350(=)	
FLANDRINA	O.	1009(NC)	
FLESCH	A.	1630(=)	1610
FLESCH	E.	1620(=)	1710
FLESCH	J.-B.	1860(=)	1970
FLESCH	M.	1390(=)	1410
FREDERIC	A.	1040(-20)	0
FREDERIC	C.	1280(+20)	0
FREDERIC	C.	1590(-20)	1820
FREDERIC	J.-M.	1050(-449)	
GALLEF	A.	1009(NC)	
GANDILLET	A.	2047(=)	1810
GANDILLET	M.	1820(-200)	1750
GAUDOT	K.	1009(NC)	
GAUTHIER	M.	1099(=)	
GAVIGLIO	H.	1199(=)	
GEILLON	D.	1580(=)	1580
GONCALVES	L.	2075(=)	2040
HARIT	C.	1140(=)	0
HARNOIS	C.	1910(-20)	1920
HILLIER	A.	1009(NC)	
HUANG	H.	1900(+70)	2190
IEHL	L.	1610(-20)	1540
ISLASSE	G.	1140(=)	
JANNIN	A.	1510(-20)	1540
JEANGUYOT	D.	1100(=)	
JEANGUYOT	E.	1030(=)	0
LAGOS-DIAZ	R.	1470(=)	1490
LAPLACE	P.	1790(-30)	1780
LAPORTE	C.	1350(=)	1450
LAPORTE	D.	1290(=)	1190
LARVE	A.	1009(NC)	
LAZARD	D.	1810(+50)	1820
LEUBA	J.-C.	1440(=)	0
LOREAU	Y.	1009(NC)	
LUCCHETTI	P.	2206(=)	2060
MAILLOT	C.	1020(=)	0
MAIROT	T.	1009(NC)	
MERILLOT	N.	1099(NC)	
METTE-YAPENDE		1009(NC)	
MOHAMED-ABDI		1009(NC)	
MOHAMED-HADJ		1009(NC)	
NASSERDINE	D.	1099(NC)	
NGUYEN	T.M.	1099(NC)	
OUDOT	B.	1730(-80)	1800
PALES-ESPINOSA		1499(=)	
PECCLET	J.	1009(NC)	
PEDROCCHI	B.	1020(=)	
PELLATON	B.	2181(=)	2140
PELLISSERI	M.	2120 (+90)	2060
PERIA-RAHON		1009(NC)	
PERRIN	B.	1009(NC)	
PETETIN	B.	1590(=)	1510
PEYRE	N.	1499(=)	
PILOTELLE	B.	2029(=)	1890
POPOVIC	B.	1009(NC)	
PROCACCINO		1009(NC)	
PROST	F.	2110(=)	2010
PY	B.	1910(=)	1810
RABOLIN	F.	1490(=)	1420
RAKI	J.	1009(NC)	
RALIOT	D.	1270(=)	1180
RAMEY	Y.	1009(NC)	
RHATTAS	J.	1390(-10)	1420
SAHLAOUI	N.	1009(NC)	
ROBBE	C.	1950(-30)	1800
SCAMPS	R.	1980(=)	1710
SECHERY	D.	1790(=)	1640
SERMIER	A.	2198(=)	2130
SERMIER	G.	2405(=)	2400
SERMIER	J.	1570(=)	1630
SONNET	J.-P.	2100(=)	2230
TABATABAI	R.	1870(+60)	1750
TISSOT	A.	1009(=)	
TRAN	Hi.-M.	1810(-20)	1430
TRAN	T.-A.	1630(=)	1640
VALENZA	F.	1340(=)	
VERDOT	C.	1009(NC)	
VERMOT	T.	1099(=)	
VERNIER	G.	1730(=)	1790
VICENTE	C.	1009(NC)	
VILO	J.	1009(NC)	

Bernard Py

FRANCE

OPEN DE NOEL

Du Jeudi 27 décembre au
Dimanche 30 décembre

Comptant pour le chpt individuel
Départemental du Doubs

Inscriptions : Jeudi 27, 14h dernier délai
1ere ronde : Jeudi 27, 14h 30

Cadence : 2h KO

Total des Prix : 15000 frs (2286,74 €)
1er Prix : 3000 frs (457,35 €)
Nombreux prix par catégorie

Lieu : Tour, Prends Garde!
Lycée Saint Paul 8 Bvd Diderot
25000 Besançon

Inscriptions : adultes 220 frs (33,54€)
jeunes 110 frs (16,77€)

No tel :J.B. Flesch : 03.81.82.01.22.
06.86.77.37.65.
B. Pellaton : 03.81.47.36.31.
06.87.48.59.77.

Nationale II

Groupe sud

1 Grenoble ; 2 Avignon ; 3 Bastia ; 4 Besançon TPG ; 5 Marseille E.F.E. ; 6 Echiquier Toulousain ; 7 Lyon Echecs Club ; 8 Lyon Olympique ; 9 Nice Alekhine ; 10 Hyères 11 Montpellier Echecs II ; 12 Monaco II

Ronde 1
le 14 octobre 2001

Hyères - Avignon *à Hyères*
Montpellier Echecs II - E. Toulousain *à Toulouse*
Lyon Olympique - Besançon TPG *à Lyon O.*
Lyon Echecs Club - Grenoble *à Grenoble*
Nice Alekhine - Marseille E.F.E. *à Nice*
Bastia - Monaco II *à Monaco*

Ronde 2
le 17 novembre 2001

Toutes les parties se jouent en Avignon
Monaco II - Hyères
Avignon - Bastia
E. Toulousain - Lyon Olympique
Besançon TPG - Montpellier Echecs II
Marseille E.F.E. - Lyon Echecs Club
Grenoble - Nice Alekhine

Ronde 3
le 18 novembre 2001

Toutes les parties se jouent en Avignon
Hyères - Besançon
Lyon Olympique - Avignon
Montpellier Echecs II - Marseille E.F.E.
Nice Alekhine - E. Toulousain
Lyon Echecs Club - Monaco II
Bastia - Grenoble

Ronde 4
le 9 décembre 2001

E. Toulousain - Hyères *à Montpellier Echecs II*
Avignon - Montpellier Echecs II *à Montpellier Echecs II*
Grenoble - Lyon Olympique *à Grenoble*
Besançon - Lyon Echecs Club *à Besançon*
Nice Alekhine - Bastia *à Nice*
Marseille E.F.E. - Monaco II *à Marseille*

Ronde 5
le 19 janvier 2002

Toutes les parties se jouent en Avignon
Hyères - Grenoble
Lyon Echecs Club - Avignon
Montpellier Echecs II - Bastia
Monaco II - E. Toulousain
Lyon Olympique - Nice Alekhine
Besançon - Marseille E.F.E.

Ronde 6
le 20 janvier 2002

Toutes les parties se jouent en Avignon
Bastia - Hyères
Avignon - Monaco II
E. Toulousain - Besançon
Lyon Olympique - Montpellier Echecs II
Nice Alekhine - Lyon Echecs Club
Grenoble - Marseille E.F.E.

Ronde 7
le 3 février 2002

Hyères - Montpellier Echecs II *à Montpellier Echecs II*
E. Toulousain - Avignon *à Toulouse*
Lyon Echecs Club - Lyon Olympique *à Lyon*
Besançon TPG - Grenoble *à Besançon*
Monaco II - Nice Alekhine *à Monaco*
Marseille E.F.E. - Bastia *à Bastia*

Ronde 8
le 9 mars 2002

Toutes les parties se jouent en Avignon
Marseille E.F.E. - Hyères
Nice Alekhine - Avignon
Lyon Olympique - Monaco II
Bastia - Besançon TPG
Grenoble - Montpellier Echecs II
Lyon Echecs Club - E. Toulousain

Ronde 9
le 10 mars 2002

Toutes les parties se jouent en Avignon
Hyères - Nice Alekhine
Avignon - Marseille E.F.E.
Bastia - Lyon Olympique
Monaco II - Besançon TPG
Montpellier Echecs II - Lyon Echecs Club
E. Toulousain - Grenoble

Ronde 10
le 23 mars 2002

Toutes les parties se jouent en Avignon
Lyon Olympique - Hyères
Besançon TPG - Avignon
Nice Alekhine - Montpellier Echecs II
Marseille E.F.E. - E. Toulousain
Lyon Echecs Club - Bastia
Grenoble - Monaco II

Ronde 11
le 24 mars 2002

Toutes les parties se jouent en Avignon
Hyères - Lyon Echecs Club
Avignon - Grenoble
Monaco II - Montpellier Echecs II
Bastia - E. Toulousain
Marseille E.F.E. - Lyon Olympique
Nice Alekhine - Besançon TPG

Nationale III

Groupe 11
1- Bichwiller
2- Mulhouse Philidor III
3- Huningue
4- Besançon ABC
5- Besançon TPG II
6- Dijon-Marsannay
7- Dole
8- Oyonnax
9- Montrevel-en-Bresse
10- Meximieux

Projet de calendrier

Ronde 1
Dimanche14 octobre
Oyonnnax Dortan-TPG Besançon II *à Oyonnax*
ABC Besançon-Montrevel en Bresse *à Besançon*
Meximieux-MJC Dôle *à Meximieux*
Dijon Marsannay-Richwiller *à Dijon*
Mulhouse Philidor III-Huningue *à Mulhouse*

Ronde 2
Samedi 17 novembre
TPG Besançon II-Meximieux *à Meximieux*
Richwiller-Mulhouse Philidor III *à Richwiller*
Oyonnax Dortan-ABC Besançon *à Oyonnax*
Montrevel en Bresse-MJC Dôle *à Montrevel-en-Bresse*
Hluningue-Dijon Marsannay *à Huningue*

Ronde 3
Dimanche 18 novembre
Meximieux-Richwiller *à Besançon (ABC)*
Mulhouse P. III-Montrevel en Bresse *à Besançon (ABC)*
Huningue-Oyonnax-Dortan *à Besançon (ABC)*
ABC Besançon-TPG Besançon II *à Besançon (ABC)*
MJC Dôle-Dijon Marsannay *à Dôle*

Ronde 4
Dimanche 9 décembre
Richwiller -MJC Dôle *à Richwiller*
Mulhouse Philidor III-ABC Besançon *à Besançon*
Di,ion M.-Montrevel en Bresse *à Dijon*
Meximieux-Oyonnax Dortan *à Oyonnax*
TPG Besançon II-Huningue *à Besançon*

Ronde 5
Dimanche 20 janvier
ABC Besançon-Meximieux *à Meximieux*
Oyonnax Dortan-Dijon Marsannay *à Oyonnax*
MJC Dôle-Mulhouse Philidor III *à Mulhouse*
Montrevel Bresse-TPG Besançon II *à Montrevel-en-Bresse*
Huningue-Richwiller *à Huningue*

Ronde 6
Dimanche 3 février
Richwiller-ABC Besançon *à Besançon*
TPG Besançon II-Mulhouse Philidor III *à Besançon*
Dijon Marsannay-Meximieux *à Dijon*
Montrevel
Montrevel Bresse-Oyonnax-Dortan *à Montrevel en Bresse*
MJC Dôle -Huningue *à Dôle*

Ronde 7
Dimanche 10 mars
Huningue-ABC Besançon *à Huningue*
Meximieux-Montrevel en Bresse *à Meximieux*
Oyonnax-Dortan-MJC Dôle *à Dôle*
Richwiller-TPG Besançon II *à Richwiller*
Mulhouse P. III-Dijon-Marsannay *à Mulhouse*

Ronde 8
Samedi 23 mars
Montrevel en Bresse-Richwiller *à Besançon (ABC)*
Oyonnax Dortan-Mulhouse Philidor III *à Besançon (ABC)*
Meximieux-Fluningue *à Besançon (ABC)*
ABC Besançon-MJC Dôle *à Besançon (ABC)*
TPG Besançon II-Dijon *à Besançon (ABC)*

Ronde 9
Dimanche 24 mars
Huningue-Montrevel en Bresse *à Besançon (ABC)*
Mulhouse Philidor III-Meximieux *à Besançon (ABC)*
Richwviller-Oyonnax Dortan *à Besançon (ABC)*
Dijon-ABC Besançon Il *à Besançon (ABC)*
MJC Dôle-TPG! Besançon II *à Besançon (ABC)*

Nationale IV

Ligue Franche Comté
1- Besançon TPG III
2- Besançon ABC
3- Dijon-Marsannay
4- Mulhouse Philidor III
5- Oyonnax
6- Richwiller
7- Dôle
8- Huningue
9- Montrevel-en-Bresse
10- Meximieux

Ronde 1 : 14/10/2001

E.Vesulien 1 - Pontarlier 1
Lons le Saunier 1 - R.B.Montbéliard 2
Besançon ABC 2 - Belfort Echecs 1
Champagnole 1 - Besançon TPG 3

Ronde 2 : 18/11/2001

Lons le Saunier 1 - E.Vesulien 1
Pontarlier 1 - Besançon ABC 2
R.B.Montbéliard 2 - Champagnole 1
Besançon TPG 3 - Belfort Echecs 1

Ronde 3 : 09/12/2001

E.Vesulien 1 - Besançon ABC 2
Champagnole 1 - Lons le Saunier 1
Pontarlier 1 - Besançon TPG 3
Belfort Echecs 1 - R.B.Montbéliard 2

Ronde 4 : 20/01/2002

Champagnole 1 - E.Vesulien 1
Besançon ABC 2 - Besançon TPG 3
Lons le Saunier 1 - Belfort Echecs 1
R.B.Montbéliard 2 - Pontarlier 1

Ronde 5 : 03/02/2002

E.Vesulien 1 - Besançon TPG 3
Belfort Echecs 1 - Champagnole 1
R.B.Montbéliard 2 - Besançon ABC 2
Pontarlier 1 - Lons le Saunier 1

Ronde 6 : 10/03/2002

Belfort Echecs 1 - E.Vesulien 1
Besançon TPG 3 - R.B.Montbéliard 2
Champagnole 1 - Pontarlier 1
Lons le Saunier 1 - Besançon ABC 2

Ronde 7 : 24/03/2002

E.Vesulien 1 - R.B.Montbéliard 2
Pontarlier 1 - Belfort Echecs 1
Besançon TPG 3 - Lons le Saunier 1
Besançon ABC 2 - Champagnole 1

CLUB D'ECHECS « LA TOUR PRENDS GARDE ! »

BULLETIN D'INSCRIPTION POUR LA SAISON 2001-2002

NOM : .....

PRENOM : .....

DATE DE NAISSANCE : .....

ADRESSE : .....

.....

TELEPHONE : ..... et/ou PORTABLE : .....

COTISATION (avant 9/10 pour participer aux compétitions)

(entourer le montant choisi)

	SANS LA REVUE FEDERALE « ECHECS ET MAT »	AVEC LA REVUE FEDERALE « ECHECS ET MAT »
AVEC LA LICENCE A de la FFE		
ADULTES	85 Euros (557,56)	96 Euros (629,72)
ETUDIANT , CHOMEUR , MILITAIRE	62 Euros (406,69)	73 Euros (478,85)
JEUNES - DE 18 ANS	54 Euros (373,90)	67 Euros (439,49)
AVEC LA LICENCE B de la FFE SEULEMENT	31 Euros (203,35)	44 Euros (288,62)

COURS TPG

(la cotisation est obligatoire pour participer aux cours)

ADULTES => 40 Euros (262,38)

JEUNES - 18 ANS => 40 Euros (262,38)

TOTAL A REGLER* : .....

* Réduction pour familles :
2 Membres = 15 Euros (98,39) , 3 Membres = 30 Euros (196,79) , 4 Membres = 45 Euros (295,18)
* Paiement possible en 2 versements de 50%

BULLETIN D'INSCRIPTION ET CHEQUE A L'ORDRE DE « LA TOUR,PRENDS GARDE! SONT A RETOURNER A
« LA TOUR ,PRENDS GARDE ! » - 8,BD DIDEROT - 25000 BESANCON

LE COMITE DIRECTEUR

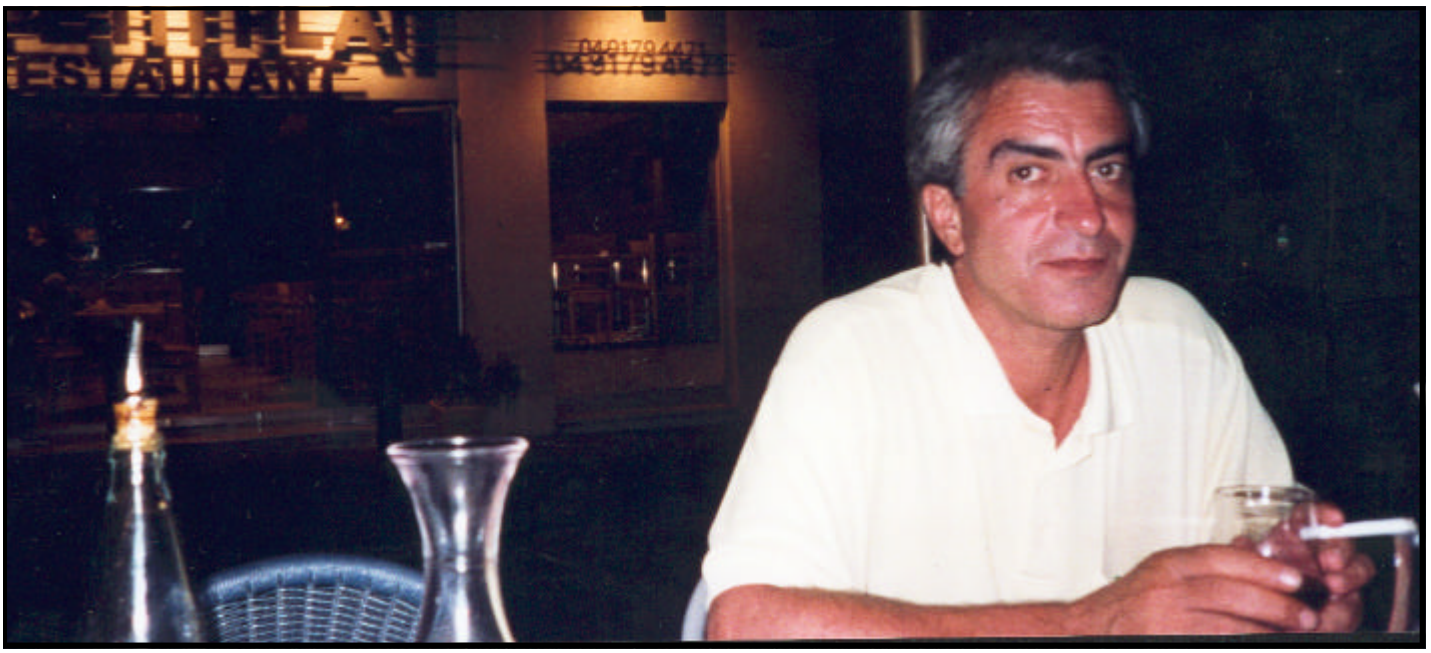

Asharian Berhouz : La solitude du buveur de fond

TPG ! : Lycée Saint Paul, 8 Boulevard DIDEROT 25000 BESANCON Tel : 06.19.13.25.36
site Web : http://www.ifrance.com/BesanconTPG/

Bureau

PRESIDENT : Daniel BLARDONE 9 rue du petit Charmont 25000 Besançon *tel: 03.81.61.96.87.*
VICE PRESIDENTE : Aline BOTTAGISI 5 bis rue des Chalets 25000 Besançon *tel:06.83.45.02.38.*
TRESORIER : Alain SERMIER 28 rue Champonot 25640 Roulans *tel: 03.81.55.58.72*
Alain.Sermier@Wanadoo.fr
SECRETAIRE : Michel PELLISSERI 100H rue de Dole 25000 Besançon *tel: 03.81.51.00.54*
michel.pellisseri@noos.fr
RESPONSABLE JEUNE : Christophe ROBBE 16 rue Bellevue 25220 Thise *tel : 03.81.61.05.58.*
DIRECTEUR TECHNIQUE : Bernard PELLATON 1 allée des Myosotis 25000 Besançon *tel : 03.81.47.36.31*
tel H.B. : 03.81.80.21.74

Les Membres du Comité Directeur et leurs fonctions.

RESPONSABLE DU SECTEUR JEUNE : Christophe ROBBE
adjoint pour les Jeunes du club : Gilles VERNIER 7 chemin de l'Ecole
25320 Busy *tel : 03.81.57.37.74.*
SECRETAIRE ADJOINTE : Aline BOTTAGISI
DIRECTEUR TECHNIQUE ADJOINT : Jean Benoît FLESCH : 14 bis avenue Clémenceau 25000 Besançon
tel : 03.81.82.01.22 / 06.86.77.37.65.
RESPONSABLE MATERIEL : Frank CHEVASSU : 5 rue de Chalezeule 25000 Besançon *tel : 03.81.47.08.80.*
frank.chevassu@voilà.fr
SITE INTERNET : Christophe ROBBE, adjoint Frank CHEVASSU,
Behrouz AFSHARIAN : 19 rue de Richebourg 25000 Besançon *tel : 06.66.97.54.51.*
Ali TABATABAI : 53 gde rue 2500 Besançon *tel: 03.81.82.11.18.*
Damien CARTIER : 2F rue Bertrand RUSSEL 25000 Besançon tel : *06.63.68.25.12.*
Jean SERMIER : 8 rue Jouffroy d'Abbans 25440 Abbans Dessus *tel : 03.81.63.84.60.*
Gérald CASTALLAN : bat B 4 rue des Roches 25000 Besançon *tel : 03.81.48.02.14.*
Jean Pierre SONNET : 14 rue de la Vieille Monnaie 25000 Besançon *tel : 03.81.82.38.32.*

Les capitaines d' équipes :

Equipe 1 : Nationale II (9 joueurs) : Alain SERMIER
Equipe 2 : Nationale III (8 joueurs) : Gérald CASTALLAN
Equipe 3 : Nationale IV (8 joueurs) : Gilles VERNIER
Equipe 4 : Régionale 1 (8 joueurs) : à déterminer
Equipe 5 : Régionale 1 ou 2 (8 ou 4 joueurs): à déterminer
Equipe Jeunes : Nationale III (4 joueurs) : à déterminer
Animateur,entraineur :CHERNUSCHEVICH Alexei *tel: 03.81.40.33.20.*

Le CLUB

Heures d'ouverture

Lundi	fermé pour l'instant
Mardi	17h - 19h
Mercredi	14h - 19h.
Jeudi	17h - 21h.
Vendredi	17h - 21h.
Samedi	14h - 19h.

Formateur : Alexei Chernuschevich
Maître International

Cours Jeunes :
Mardi : 16h30 - 17h30.
Mercredi : 14h - 19h.

Cours Adultes :
3 niveaux vous serons proposés
Débutants
Objectif 1700
Objectif 2000 et plus ...
Horaires et jours à déterminer en fonction de la demande. Début des cours la première semaine d'octobre.

Mercredi à partir de 19h
Jeudi : 17h30 - 19h.
Vendredi : 17h30 - 19h.

Pour les cours la cotisation est obligatoire

FRANCE

OPEN INTERNE DE LA TPG!

Dit classiquement :Open de Rentrée.

Homologué FFE/FIDE 7 rondes
2 heures KO
Arbitres : Christophe Robbe
assisté de Jean Benoît Flesch

De nombreux prix (coupes et la considération de tous les membres du Club)
De nombreux joueurs prestigieux participeront !

Ronde 1 : 6 octobre
Ronde 2 : 20 octobre
Ronde 3 : 27 octobre
Ronde 4 : 10 novembre
Ronde 5 : 24 novembre
Ronde 6 : 1 décembre
Ronde 7 : 15 décembre

Résultats divers :

Masters de VAL THORENS
20 au 28 juillet
9 rondes 40 c./ 2h + 1 h K.O.

1. *gmi* Chatalbashev B. (2496) 7.5
2. *gmi* Horvath J. (2542) 7
3. *gmi* Horvath C. (2545) 6.5
4. *mi* Sofronie L. (2456)
5. *mi* Olivier J.-C. (2393)
6. *mi* Marzolo C.(2401)
7. *mi* Nanu C.(2417)
8. Todorov, Claverie, Zigura, Sonnet, Navrotescu, Schuermans ... 77joueurs

1er Open "Côte de Jade"
28 et 29 Juillet à Pornic
6 rondes 61 mn KO.

1. *mi* Siebrecht S. (2414) 5.5
2. *gmi* Dgebuadze A. (2547) 5
3. *mi* Giffard N. (2343)
4. *mff* Gorshkova I. (2146)
5. Kuzev J. (2277) 4.5
6. Bodson J. (2127)
7. Berges D. (2233)
8. Pellaton B. (2181)
9. Delanoy A.(2211)
10. Roussel A. (1800) 4 ...65 joueurs.

12e Open - Chess 2000 CHAUMONT
16 septembre
2 r. 10 min. + 7 r. 20 min.

1. *gmi* Sokolov A. (2604) 8
2. *mi* Chernuschevich A. (2459)
3. *mf* Claverie C. (2358) 7
4. *mi* Pisk P. (2372)
5. *mf* Philippe C. (2298) 6.5
6. Esprit Y. (2164)
7. Paci C. (2275)
8. Brunner N. (2179)
9. Veliev G.(2161)
10. Chevrier T. (2159)
...24.Sonnet J.P.(2100) 5.5
...27.Chevassu F.(1870) 5.5
...103 joueurs.

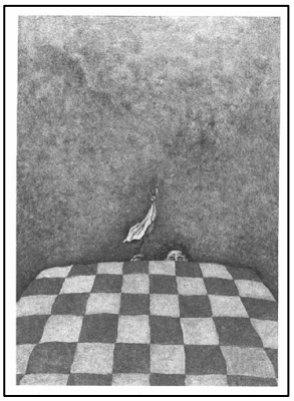

Denis Pales - Espinosa

Le Courrier des Lecteurs

Nous avons reçu cette jolie partie jouée par un ancien du Club.
Prix de beauté.
Housiaux,D (2307) [A40]
Guyot,P (2237)
Cannes 2001 (4), 31.07.2001

1.d4 g6 2.c4 ¥g7 3.¤c3 c5 4.d5 ¥xc3+ 5.bxc3 f5 6.e4 fxe4 7.f3 e5 8.£c2 d6 9.£xe4 £a5 10.£e3 ¤e7 11.¤e2 ¤f5 12.£d2 0-0 13.h4 ¤d7 14.h5 gxh5 15.g4 ¤g7 15...e4!?÷ 16.gxh5 e4 17.h6 ¤e5 18.hxg7 ¤d3+ 19.¢d1 £a4+?

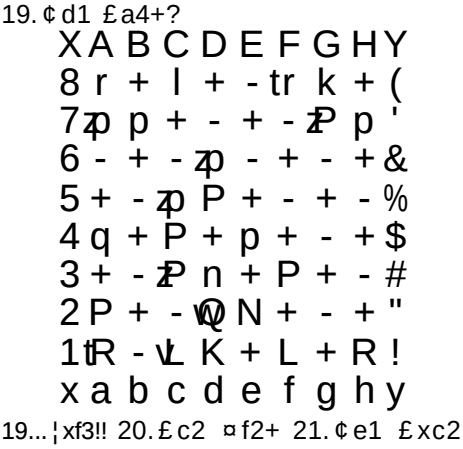

19...¦xf3!! 20.£c2 ¤f2+ 21.¢e1 £xc2 22.gxf8£+ ¢xf8 23.¢xf2 exf3 24.¢xf3 ¥g4+?! 25.¢xg4 £e4+ 26.¥f4 £xh1 27.¤g3 £g1 28.¦b1+- h5+ 29.¢g5 h4 30.¥d3 £g2 31.¢xh4 b6 32.¥xd6+ ¢e8 33.¦e1+ 1-0

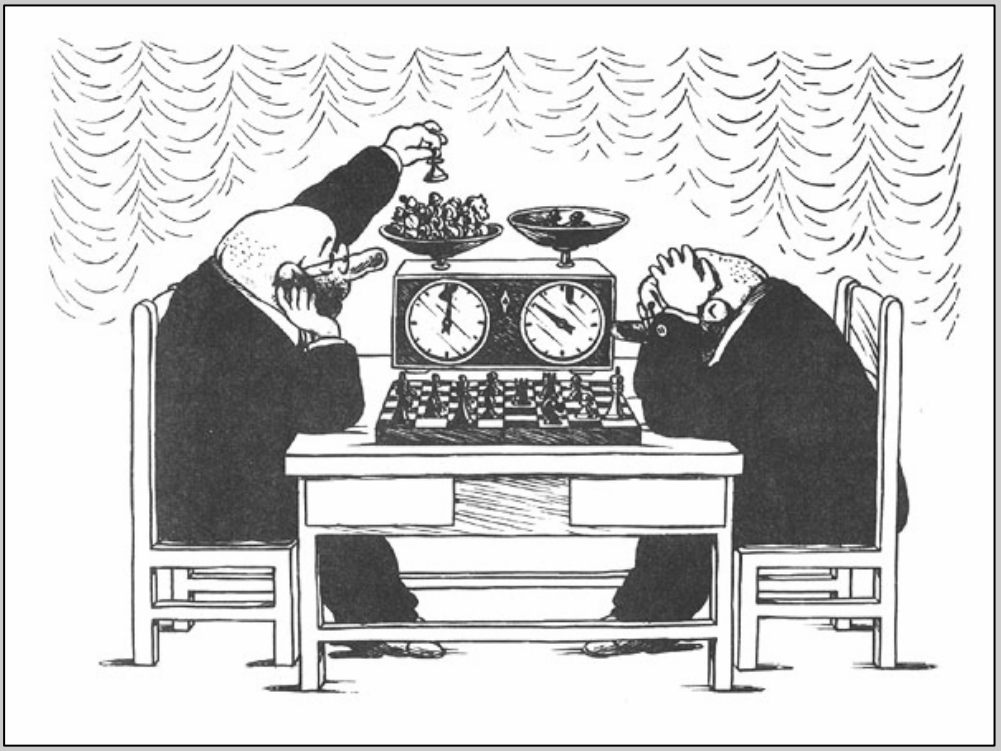

Kosobukin Juri (URSS)

ETUDE

Bondarenko,FS.
Thème Bristol. 1 ère M., Erevan 1947

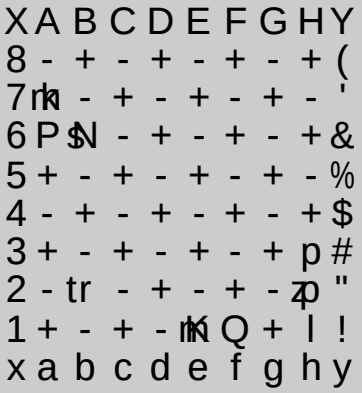

Les Blancs jouent et gagnent

PROBLEME

Loyd,S
" La comète"
Saturday Courier, 1856

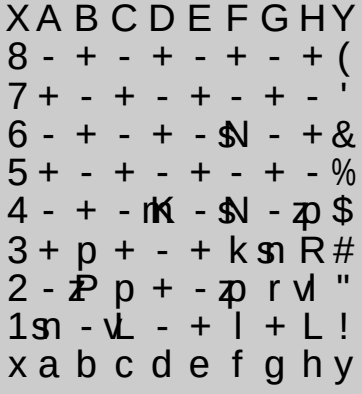

Ce problème fut composé par le génial américain à l'age de quinze ans et demi !
Mat en 14 coups !